



COMUNE DI VALEGGIO SUL MINCIO

Provincia di Verona

3 PI

Elaborato

d09

02

Scala

Consistenza del patrimonio immobiliare Estratto schede Centri Storici

Il Sindaco
Angelo Tosoni

Il Segretario comunale
Dott. Giovanni Peruzzi

Settore Urbanistica -
Edilizia Privata
Arch. Anna Grazi

Il progettista
Arch. Maddalena Anselmi

GRUPPO DI LAVORO
Maddalena Anselmi
Roberto Silvestri

aprile 2019

**INQUADRAMENTO
TERRITORIALE**

PROVINCIA DI
COMUNE DI
LOCALITA'

VERONA
VALEGGIO s/M
VALEGGIO

SCALA 1:25000

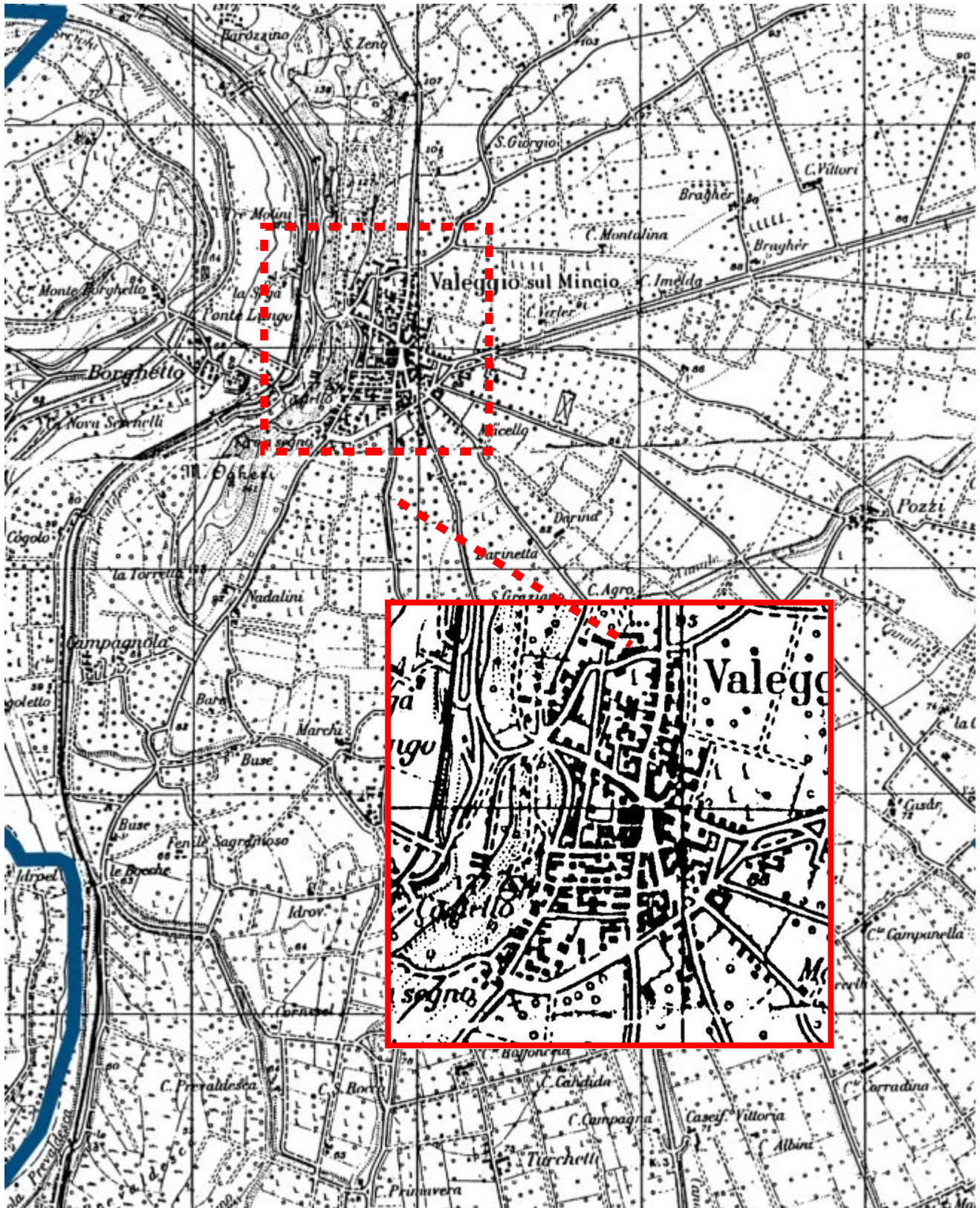

**INQUADRAMENTO
TERRITORIALE**

**PROVINCIA DI VERONA
COMUNE DI VALEGGIO s/M
LOCALITA' VALEGGIO**

Mappa Catastale Moderna

SCALA 1:2000

Direzione Provinciale di Verona Ufficio Provinciale - Territorio - Direttore SANIN EGON Vis. tel. (0.90 euro)



FOGLIO	27
MAPPALE	651 SUB 3

PROVINCIA DI VERONA COMUNE DI VALEGGIO s/M	CONSISTENZA DEL PATRIMONIO IMMOBILIARE
SCHEDA A	LOCALITA' VALEGGIO SUL MINCIO EDIFICIO N° 55

A: PRIMA DEL 1800	D: DAL 1946 AL 1961
B: DAL 1801 AL 1900	E: DAL 1962 AL 1971
C: DAL 1901 AL 1945	F: DOPO IL 1971

UTILIZZAZIONE E DATAZIONE

UTILIZZATO							
NON UTILIZZATO	X						
IN COSTRUZIONE							
CLASSE DI ETÀ'	B						

TIPOLOGIA

ANTICA							
UNIFAMILIARE							
BIFAMILIARE							
A BLOCCO							
A CORTE							
A TORRE							
ASCIERA							
IN LINEA	X						
INCORTINA							
CAPANNONE							
ADIACENZA							
ISOLATO							

DESTINAZIONE D'USO

RESIDENZA	X						
RESIDENZA connessa al primario							
RESIDENZA connessa al secondario							
RESIDENZA connessa al terziario							
RESIDENZA connessa al turismo							
DEPOSITO							
ANNESSO AGRICOLO							
ARTIGIANATO PRODUTTIVO							
ARTIGIANATO DI SERVIZIO	X						
INDUSTRIA							
NEGOZIO AL MINUTO	X						
NEGOZIO ALL'INGROSSO							
MAGAZZINO COMMERCIALE							
BANCA – ASSICURAZIONE							
ALBERGO							
ESERCIZIO PUBBLICO							
UFFICIO PRIVATO							
UFFICIO PUBBLICO							
SERVIZIO PUBBLICO							
ALTRO							



SCHEDA**LOCALITA' VALEGGIO SUL MINCIO****A****EDIFICIO N° 55****FAMIGLIE E ABITAZIONI**

ALLOGGI OCCUPATI							
ALLOGGI NON OCCUPATI	1						
ALLOGGI OCCUPATI saltuariamente							
STANZE	6						
FAMIGLIE RESIDENTI							
RESIDENTI							

CONDIZIONI FISICHE

BUONE							
MEDIOCRI							
CATTIVE							
PESSIME	X						

QUALITA' STORICO AMBIENTALI

EDIF. DI INTERESSE storico artistico							
EDIF. DOTATO di valore architettonico							
EDIF. DOTATO di valore ambientale	X						
PRESENZA DI SUPERFETAZIONI							
IN CONTRASTO CON L'AMBIENTE							

CARATTERI DIMENSIONALI

PIANI	3						
SUPERFICIE COPERTA MQ	73						
VOLUME MC	511						

PROVINCIA DI VERONA
COMUNE DI VALEGGIO s/M

CONSISTENZA PATRIMONIO IMMOBILIARE
BENI AMBIENTALI

SCHEDA
B

RIFERIMENTO
SCHEDA " A "

LOCALITA
EDIFICIO N°

VALEGGIO SUL MINCIO
55

EDIFICIO INDIVIDUATO AI SENSI DELLA D.Lgs. 490/99 ex L. 1089/39

D.Lgs. 490/99 ex L. 1497/39

L.R. 24/85, art. 10

NUMERO PIANI

3

SUPERFICIE MQ

73

VOLUME MC

511

TIPOLOGIA

ISOLATO

IN CORTINA

A CORTE

A SCHIERA

IN LINEA

CONTESTO AMBIENTALE

PARCO

CENTRO STORICO

GIARDINO

ORTO

NUCLEO RURALE

SCOPERTO a destinazione agricola

BROLO

ALTRO

EPOCA IMPIANTO ORIGINARIO :

B

INTERVENTI SUCCESSIVI

DI MODESTA ENTITA'

SOLAIO IN C.L.S.

DI PESANTE ENTITA'

PARTICOLARI DI RILIEVO ASSENTI

ARCHITETTONICO

SCULTOREO

PITTORICO

CARATTERISTICHE DEI MATERIALI E STATO DI CONSERVAZIONE :

STRUTTURE VERTICALI				STRUTTURE ORIZZONTALI				COPERTURE			
LEGNO	SASSO	X		FERRO	C.A.			LATERIZIO	LAMIERA		
COTTO	ALTRO			LATERO CEM.	X	LEGNO	X	LEGNO	X	ALTRO	
BUONO				BUONO				BUONO			
MEDIocre				MEDIocre				MEDIocre			
CATTIVO				CATTIVO				CATTIVO			

STATO DI CONSERVAZIONE DELLE STRUTTURE

BUONO

MEDIocre

CATTIVO

STATO DI CONSERVAZIONE COMPLESSIVO

CONSISTENZA PATRIMONIO IMMOBILIARE

BENI AMBIENTALI

RIFERIMENTO SCHEDA “ A LOCALITA’

VALEGGIO

EDIFICIO N° 55

DESTINAZIONE D’USO

ORIGINARIA :

RESIDENZA E SARTORIA

ATTUALE :

DISABITATO

MODALITA’ D’INTERVENTO

POSIZIONE PLANIMETRICA ORIGINALE

**RISTRUTTURAZIONE MEDIANTE DEMOLIZIONE E
RICOSTRUZIONE STESSO SEDIME, SAGOMA E
VOLUME, MANTENENDO GLI ALLINEAMENTI
ATTUALI**

NOTE: Grado di protezione 2 B

RILIEVO FOTOGRAFICO 1



RILIEVO FOTOGRAFICO 2



**INQUADRAMENTO
TERRITORIALE**

PROVINCIA DI VERONA
COMUNE DI VALEGGIO s/M
LOCALITA' VALEGGIO

SCALA 1:25000

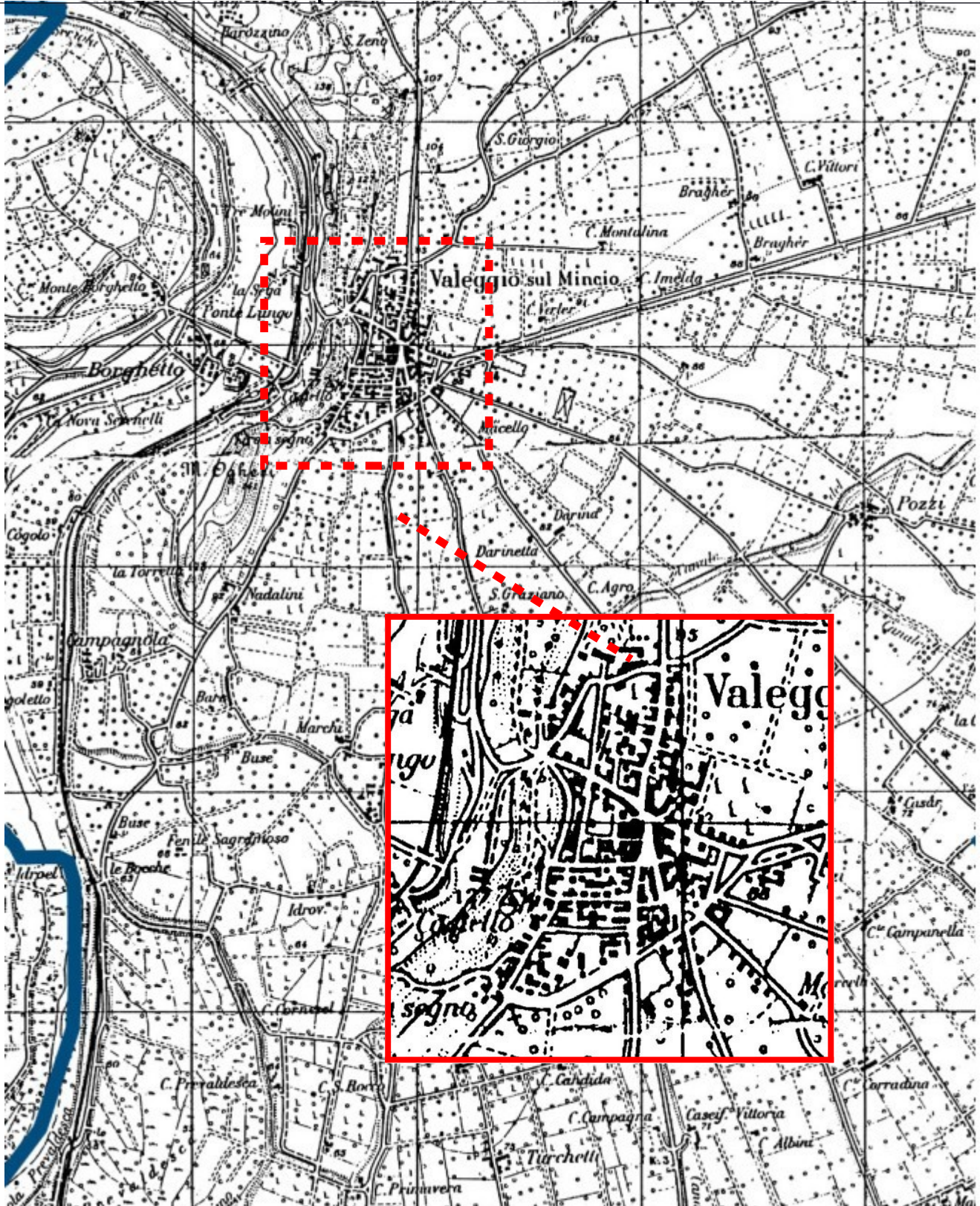

**INQUADRAMENTO
TERRITORIALE**

**PROVINCIA DI VERONA
COMUNE DI VALEGGIO s/M
LOCALITA' VALEGGIO**

Mappa Catastale Moderna

SCALA 1:2000



**INQUADRAMENTO
TERRITORIALE**

PROVINCIA DI VERONA
COMUNE DI VALEGGIO s/M
LOCALITA' VALEGGIO

A: PRIMA DEL 1800 D: DAL 1946 AL 1961
B: DAL 1801 AL 1900 E: DAL 1962 AL 1971
C: DAL 1901 AL 1945 F: DOPO IL 1971

UTILIZZAZIONE E DATAZIONE

<p>U T I L I Z Z A T O N O N U T I L I Z Z A T O I N C O S T R U Z I O N E C L A S S E D I E T A '</p>	<p>X</p>							
<p>TIPOLOGIA ANTICA UNIFAMILIARE BI F A M I L I A R E A B L O C C O A C O R T E A T O R R E A S C H I E R A I N L I N E A I N C O R T I N A CAPANNONE ADIACENZA ISOLATO</p>	<p>X</p>							
<p>DESTINAZIONE D'USO RESIDENZA RESIDENZA connessa al primario RESIDENZA connessa al secondario RESIDENZA connessa al terziario RESIDENZA connessa al turismo AUTORIMESSA DEPOSITO ANNESSO AGRICOLO ARTIGIANATO PRODUTTIVO ARTIGIANATO DI SERVIZIO INDUSTRIA NEGOZIO AL MINUTO NEGOZIO ALL'INGROSSO MAGAZZINO COMMERCIALE BANCA – ASSICURAZIONE ALBERGO ESERCIZIO PUBBLICO UFFICIO PRIVATO UFFICIO PUBBLICO SERVIZIO PUBBLICO ALTRO</p>	<p>X</p>							



SCHEDA**LOCALITA'****VALEGGIO SUL MINCIO****A****EDIFICIO N°****177****FAMIGLIE E ABITAZIONI**

ALLOGGI OCCUPATI							
ALLOGGI NON OCCUPATI							
ALLOGGI OCCUPATI saltuariamente							
STANZE							
FAMIGLIE RESIDENTI							
RESIDENTI							

CONDIZIONI FISICHE

BUONE							
MEDIOCRI	X						
CATTIVE							
PESSIME							

QUALITA' STORICO AMBIENTALI

EDIF. DI INTERESSE storico artistico							
EDIF. DOTATO di valore architettonico							
EDIF. DOTATO di valore ambientale							
PRESENZA DI SUPERFETAZIONI							
IN CONTRASTO CON L'AMBIENTE							

CARATTERI DIMENSIONALI

PIANI	1						
SUPERFICIE COPERTA	19						
VOLUME	41						

PROVINCIA DI VERONA
COMUNE DI VALEGGIO s/M

CONSISTENZA PATRIMONIO IMMOBILIARE
BENI AMBIENTALI

SCHEDA
B

RIFERIMENTO
SCHEDA "A"

LOCALITA
EDIFICIO N°

VALEGGIO SUL MINCIO
177

EDIFICIO INDIVIDUATO AI SENSI DELLA D.Lgs. 490/99 ex L. 1089/39

D.Lgs. 490/99 ex L. 1497/39

L.R. 24/85, art. 10

NUMERO PIANI 1

SUPERFICIE MQ

19

VOLUME MC

41

TIPOLOGIA

ISOLATO

ADIACENZA

A CORTE

A SCHIERA

IN LINEA

CONTESTO AMBIENTALE

PARCO

CENTRO STORICO

GIARDINO

ORTO

NUCLEO RURALE

SCOPERTO a destinazione agricola

BROLO

ALTRO

EPOCA IMPIANTO ORIGINARIO : C

INTERVENTI SUCCESSIVI

DI MODESTA ENTITA'

COPERTURA

DI PESANTE ENTITA'

PARTICOLARI DI RILIEVO ASSENTI

ARCHITETTONICO

SCULTOREO

PITTORICO

CARATTERISTICHE DEI MATERIALI E STATO DI CONSERVAZIONE :

STRUTTURE VERTICALI				STRUTTURE ORIZZONTALI				COPERTURE			
LEGNO	SASSO			FERRO	C.A.	X	LATERIZI	LAMIERA			
							O				
COTTO	ALTRO	X		LATERO CEM.	LEGNO		LEGNO	ALTRO		X	
							C.A.				
BUONO				BUONO			BUONO				
MEDIOCRE	X			MEDIOCRE	X		MEDIOCRE	X			
CATTIVO				CATTIVO			CATTIVO				

STATO DI CONSERVAZIONE DELLE STRUTTURE

BUONO

MEDIOCRE

CATTIVO

STATO DI CONSERVAZIONE COMPLESSIVO

**CONSISTENZA PATRIMONIO IMMOBILIARE
BENI AMBIENTALI**

**RIFERIMENTO SCHEDA “ A LOCALITA’
“**

VALEGGIO

EDIFICIO N° 177

DESTINAZIONE D'USO

ORIGINARIA : GARAGE
ATTUALE : GARAGE

MODALITA' D'INTERVENTO

POSIZIONE PLANIMETRICA ORIGINALE

MANUTENZIONE ORDINARIA

NOTE: Grado di protezione SI CONFERMA IL GP4: edificio da demolire in quanto altera la spazialità e la percezione dell'ambito del centro storico e si pone come elemento incongruo.

RILIEVO FOTOGRAFICO 1



**INQUADRAMENTO
TERRITORIALE**

**PROVINCIA DI
COMUNE DI
LOCALITA'**

**VERONA
VALEGGIO s/M
VALEGGIO**

SCALA 1:25000

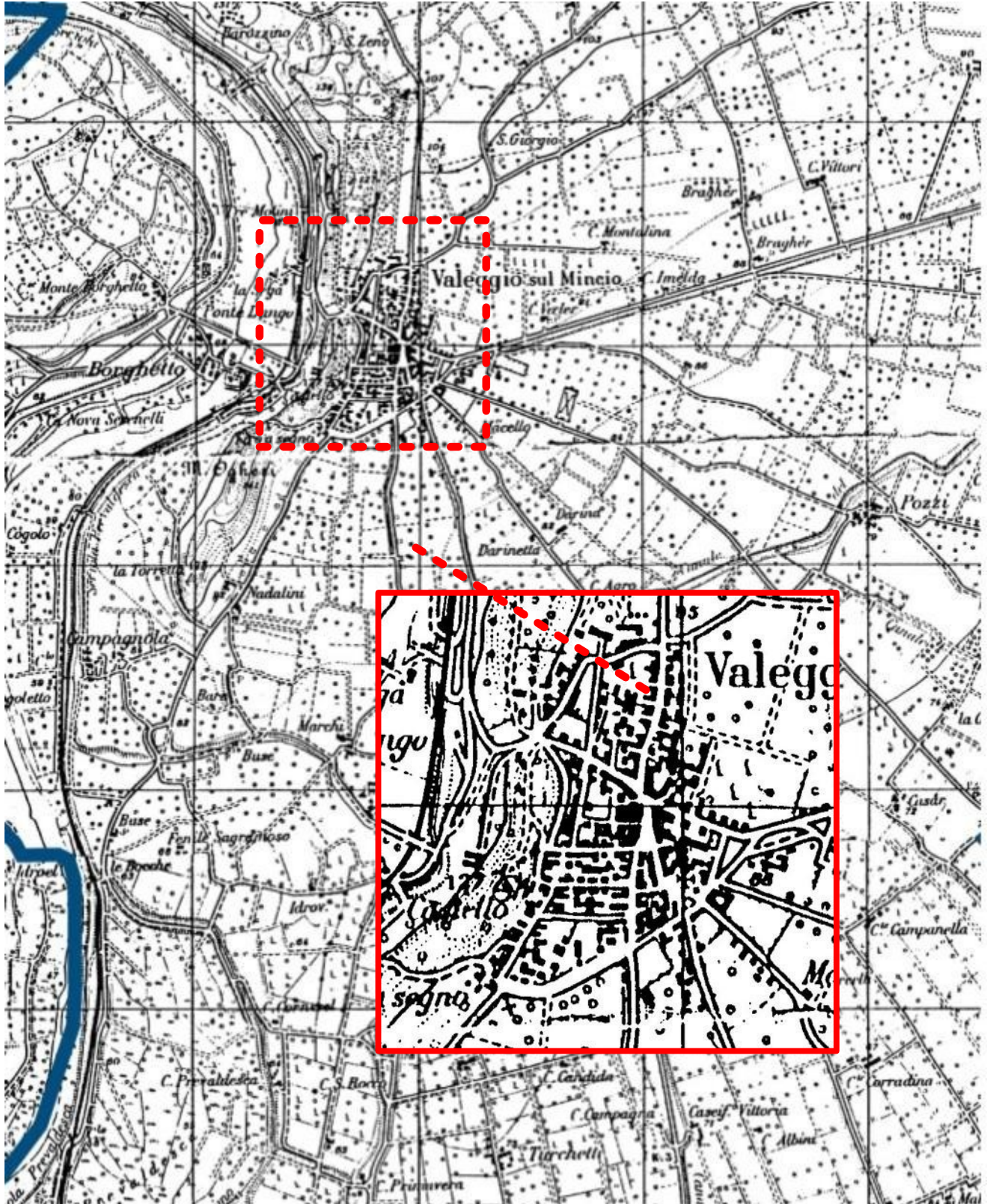

**INQUADRAMENTO
TERRITORIALE**

**PROVINCIA DI VERONA
COMUNE DI VALEGGIO s/M
LOCALITA' VALEGGIO**

Mappa Catastale Moderna

SCALA 1:2000



FOGLIO	27
MAPPALE	838 sub 5

PROVINCIA DI VERONA COMUNE DI VALEGGIO s/M	CONSISTENZA DEL PATRIMONIO IMMOBILIARE
SCHEDA A	LOCALITA' VALEGGIO SUL MINCIO EDIFICIO N° 145A

A: PRIMA DEL 1800	D: DAL 1946 AL 1961
B: DAL 1801 AL 1900	E: DAL 1962 AL 1971
C: DAL 1901 AL 1945	F: DOPO IL 1971

UTILIZZAZIONE E DATAZIONE

UTILIZZATO							
NON UTILIZZATO							
IN COSTRUZIONE							
CLASSE DI ETÀ'	X						
	D						

TIPOLOGIA

ANTICA							
UNIFAMILIARE							
BIFAMILIARE							
ABLOCCO							
A CORTE							
ATORRE							
ASCHIERA							
IN LINEA	X						
INCORTINA							
CAPANNO							
ADIACENZA							
ISOLATO							

DESTINAZIONE D'USO

RESIDENZA	X						
RESIDENZA connessa al primario							
RESIDENZA connessa al secondario							
RESIDENZA connessa al terziario							
RESIDENZA connessa al turismo							
AUTORIMESSA							
DEPOSITO							
ANNESSO AGRICOLO							
ARTIGIANATO PRODUTTIVO							
ARTIGIANATO DI SERVIZIO							
INDUSTRIA							
NEGOZIO AL MINUTO							
NEGOZIO ALL'INGROSSO							
MAGAZZINO COMMERCIALE							
BANCA - ASSICURAZIONE							
ALBERGO							
ESERCIZIO PUBBLICO							
UFFICIO PRIVATO							
UFFICIO PUBBLICO							
SERVIZIO PUBBLICO							
ALTRO							

SCHEDA**A****LOCALITA' VALEGGIO SUL MINCIO****EDIFICIO N° 145A****FAMIGLIE E ABITAZIONI**

ALLOGGI OCCUPATI							
ALLOGGI NON OCCUPATI							
ALLOGGI OCCUPATI saltuariamente							
STANZE							
FAMIGLIE RESIDENTI	1						
RESIDENTI							

CONDIZIONI FISICHE

IN COSTRUZIONE	X						
BUONE							
MEDIOCRI							
CATTIVE							
PESSIME							

QUALITA' STORICO AMBIENTALI

EDIF. DI INTERESSE storico artistico							
EDIF. DOTATO di valore architettonico							
EDIF. DOTATO di valore ambientale	X						
PRESENZA DI SUPERFETAZIONI							
IN CONTRASTO CON L'AMBIENTE							

CARATTERI DIMENSIONALI

PIANI	3						
SUPERFICIE COPERTA MQ	77						
VOLUME MC	652						

PROVINCIA DI VERONA	CONSISTENZA PATRIMONIO IMMOBILIARE BENI AMBIENTALI
COMUNE DI VALEGGIO s/M	

SCHEDA B	RIFERIMENTO	LOCALITA	VALEGGIO SUL MINCIO
	SCHEDA "A"	EDIFICIO N°	

EDIFICIO INDIVIDUATO AI SENSI DELLA	D.Lgs. 490/99 ex L. 1089/39	<input checked="" type="checkbox"/>
	D.Lgs. 490/99 ex L. 1497/39	<input type="checkbox"/>
	L.R. 24/85, art. 10	<input type="checkbox"/>

NUMERO PIANI	3	SUPERFICIE MQ	77
		VOLUME MC	652

TIPOLOGIA	ISOLATO	<input type="checkbox"/>
	ADIACENZA	<input type="checkbox"/>
	A CORTE	<input type="checkbox"/>
	A SCHIERA	<input type="checkbox"/>
	IN LINEA	<input checked="" type="checkbox"/>

CONTESTO AMBIENTALE			
PARCO	<input type="checkbox"/>	CENTRO STORICO	<input checked="" type="checkbox"/>
GIARDINO	<input type="checkbox"/>		<input type="checkbox"/>
ORTO	<input type="checkbox"/>	NUCLEO RURALE	<input type="checkbox"/>
SCOPERTO a destinazione agricola	<input type="checkbox"/>		<input type="checkbox"/>
BROLO	<input type="checkbox"/>	ALTRO	<input type="checkbox"/>

EPOCA IMPIANTO ORIGINARIO :	C
INTERVENTI SUCCESSIVI	
DI MODESTA ENTITA'	
DI PESANTE ENTITA'	RISTRUTTURAZIONE.PDC.15294.DEL.13/12/2017

PARTICOLARI DI RILIEVO	ASSENTI
ARCHITETTONICO
SCULTOREO
PITTORICO

CARATTERISTICHE DEI MATERIALI E STATO DI CONSERVAZIONE :											
STRUTTURE VERTICALI				STRUTTURE ORIZZONTALI				COPERTURE			
LEGNO		SASSO		FERRO		C.A.	X	LATERIZIO		LAMIERA	
COTTO	X	ALTRO		LATERO CEM.		LEGNO	X	LEGNO	X	ALTRO	
BUONO		X		BUONO		X		BUONO		X	
MEDIOCRE				MEDIOCRE				MEDIOCRE			
CATTIVO				CATTIVO				CATTIVO			

BUONO MEDIOCRE CATTIVO

STATO DI CONSERVAZIONE DELLE STRUTTURE	<input checked="" type="checkbox"/>	<input type="checkbox"/>	<input type="checkbox"/>
STATO DI CONSERVAZIONE COMPLESSIVO	<input checked="" type="checkbox"/>	<input type="checkbox"/>	<input type="checkbox"/>

CONSISTENZA PATRIMONIO IMMOBILIARE
BENI AMBIENTALI
RIFERIMENTO SCHEDA “ A LOCALITA’ VALEGGIO EDIFICIO N° 145A
 “

DESTINAZIONE D’USO	
ORIGINARIA :	ABITAZIONE
ATTUALE :	ABITAZIONE

MODALITA’ D’INTERVENTO	
FABBRICATO IN RISTRUTTURAZIONE PDC N. 15294 DEL 13/12/2017	<input checked="" type="checkbox"/>
	<input type="checkbox"/>

NOTE: Grado di protezione= 2b In centro storico non si ritiene opportuna la completa demolizione e ricostruzione

RILIEVO FOTOGRAFICO 1



RILIEVO FOTOGRAFICO 2



**INQUADRAMENTO
TERRITORIALE**

**PROVINCIA DI
COMUNE DI
LOCALITA'**

**VERONA
VALEGGIO s/M
VALEGGIO**

SCALA 1:25000

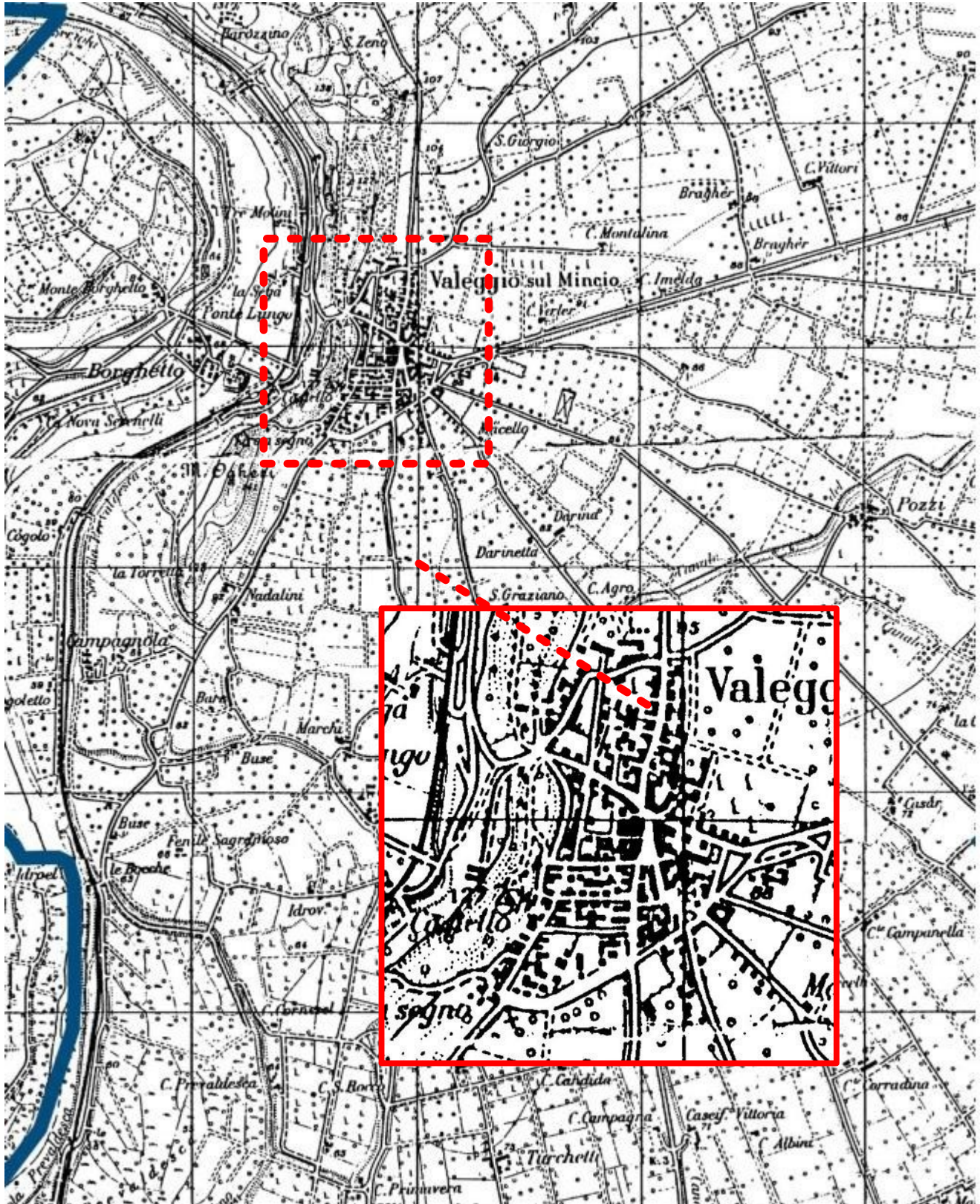

**INQUADRAMENTO
TERRITORIALE**

**PROVINCIA DI VERONA
COMUNE DI VALEGGIO s/M
LOCALITA' VALEGGIO**

Mappa Catastale Moderna

SCALA 1:2000



FOGLIO	27
MAPPALE	838 sub 2 - 4

PROVINCIA DI VERONA	COMUNE DI VALEGGIO s/M	CONSISTENZA DEL PATRIMONIO IMMOBILIARE
SCHEDA	LOCALITA' VALEGGIO SUL MINCIO	
A	EDIFICIO N° 145B	

UTILIZZAZIONE E DATAZIONE

A: PRIMA DEL 1800 D: DAL 1946 AL 1961
 B: DAL 1801 AL 1900 E: DAL 1962 AL 1971
 C: DAL 1901 AL 1945 F: DOPO IL 1971

UTILIZZATO	<input checked="" type="checkbox"/>						
NON UTILIZZATO							
IN COSTRUZIONE							
CLASSE DI ETÀ'	C						

TIPOLOGIA

ANTICA							
UNIFAMILIARE							
BIFAMILIARE							
ABLOCCO							
ACORTE							
ATORRE							
ASCHIERA							
IN LINEA	<input checked="" type="checkbox"/>						
INCORTINA							
CAPANNO							
ADIACENZA							
ISOLATO							

DESTINAZIONE D'USO

RESIDENZA	<input checked="" type="checkbox"/>						
RESIDENZA connessa al primario							
RESIDENZA connessa al secondario							
RESIDENZA connessa al terziario							
RESIDENZA connessa al turismo							
AUTORIMESSA							
DEPOSITO							
ANNESSE AGRICOLO							
ARTIGIANATO PRODUTTIVO							
ARTIGIANATO DI SERVIZIO							
INDUSTRIA							
NEGOZIO AL MINUTO							
NEGOZIO ALL'INGROSSO							
MAGAZZINO COMMERCIALE							
BANCA - ASSICURAZIONE							
ALBERGO							
ESERCIZIO PUBBLICO							
UFFICIO PRIVATO							
UFFICIO PUBBLICO							
SERVIZIO PUBBLICO							
ALTRO							

SCHEDA**A****LOCALITA' VALEGGIO SUL MINCIO****EDIFICIO N° 145B****FAMIGLIE E ABITAZIONI**

ALLOGGI OCCUPATI							
ALLOGGI NON OCCUPATI							
ALLOGGI OCCUPATI saltuariamente							
STANZE							
FAMIGLIE RESIDENTI	1						
RESIDENTI							

CONDIZIONI FISICHE

IN COSTRUZIONE							
BUONE							
MEDIOCRI	X						
CATTIVE							
PESSIME							

QUALITA' STORICO AMBIENTALI

EDIF. DI INTERESSE storico artistico							
EDIF. DOTATO di valore architettonico							
EDIF. DOTATO di valore ambientale	X						
PRESENZA DI SUPERFETAZIONI							
IN CONTRASTO CON L'AMBIENTE							

CARATTERI DIMENSIONALI

PIANI	3						
SUPERFICIE COPERTA MQ	78						
VOLUME MC	620						

PROVINCIA DI VERONA COMUNE DI VALEGGIO s/M	CONSISTENZA PATRIMONIO IMMOBILIARE BENI AMBIENTALI
-----------------------------------------------	-------------------------------------------------------

SCHEDA B	RIFERIMENTO	LOCALITA	VALEGGIO SUL MINCIO
	SCHEDA " A "	EDIFICIO N°	145B

EDIFICIO INDIVIDUATO AI SENSI DELLA	D.Lgs. 490/99 ex L. 1089/39	<input checked="" type="checkbox"/>
	D.Lgs. 490/99 ex L. 1497/39	<input type="checkbox"/>
	L.R. 24/85, art. 10	<input type="checkbox"/>

NUMERO PIANI	3	SUPERFICIE MQ	78
		VOLUME MC	620

TIPOLOGIA	ISOLATO	<input type="checkbox"/>
	ADIACENZA	<input type="checkbox"/>
	A CORTE	<input type="checkbox"/>
	A SCHIERA	<input type="checkbox"/>
	IN LINEA	<input checked="" type="checkbox"/>

CONTESTO AMBIENTALE	PARCO	<input type="checkbox"/>	CENTRO STORICO	<input checked="" type="checkbox"/>
	GIARDINO	<input type="checkbox"/>		<input type="checkbox"/>
	ORTO	<input type="checkbox"/>	NUCLEO RURALE	<input type="checkbox"/>
	SCOPERTO a destinazione agricola	<input type="checkbox"/>		<input type="checkbox"/>
	BROLO	<input type="checkbox"/>	ALTRO	<input type="checkbox"/>

EPOCA IMPIANTO ORIGINARIO :	C
INTERVENTI SUCCESSIVI	
DI MODESTA ENTITA'	SOLAIO P. 1° C.A.
DI PESANTE ENTITA'	

PARTICOLARI DI RILIEVO	ASSENTI
ARCHITETTONICO
SCULTOREO
PITTORICO

CARATTERISTICHE DEI MATERIALI E STATO DI CONSERVAZIONE :											
STRUTTURE VERTICALI				STRUTTURE ORIZZONTALI				COPERTURE			
LEGNO	SASSO	X		FERRO	C.A.			LATERIZIO	LAMIERA		
COTTO	ALTRO			LATERO CEM.	X	LEGNO	X	LEGNO	X	ALTRO	
BUONO				BUONO				BUONO			
MEDIOCRE				MEDIOCRE				MEDIOCRE			
CATTIVO				CATTIVO				CATTIVO			

STATO DI CONSERVAZIONE DELLE STRUTTURE	BUONO	<input type="checkbox"/>	MEDIOCRE	<input checked="" type="checkbox"/>	CATTIVO	<input type="checkbox"/>
STATO DI CONSERVAZIONE COMPLESSIVO		<input type="checkbox"/>		<input checked="" type="checkbox"/>		<input type="checkbox"/>

CONSISTENZA PATRIMONIO IMMOBILIARE

BENI AMBIENTALI

RIFERIMENTO SCHEDA " A LOCALITA' "

VALEGGIO

EDIFICIO N° 145B

DESTINAZIONE D'USO

ORIGINARIA :

ABITAZIONE

ATTUALE :

ABITAZIONE

MODALITA' D'INTERVENTO

RISTRUTTURAZIONE

NOTE: Grado di protezione 2B – In centro storico non si ritiene opportuna la completa demolizione e ricostruzione

RILIEVO FOTOGRAFICO 1



RILIEVO FOTOGRAFICO 2

