

COMUNE DI VALEGGIO SUL MINCIO
Provincia di Verona

PI

Elaborato

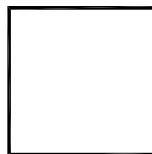

Scala



Consistenza del patrimonio immobiliare
Estratto schede aggregati rurali di antica origine

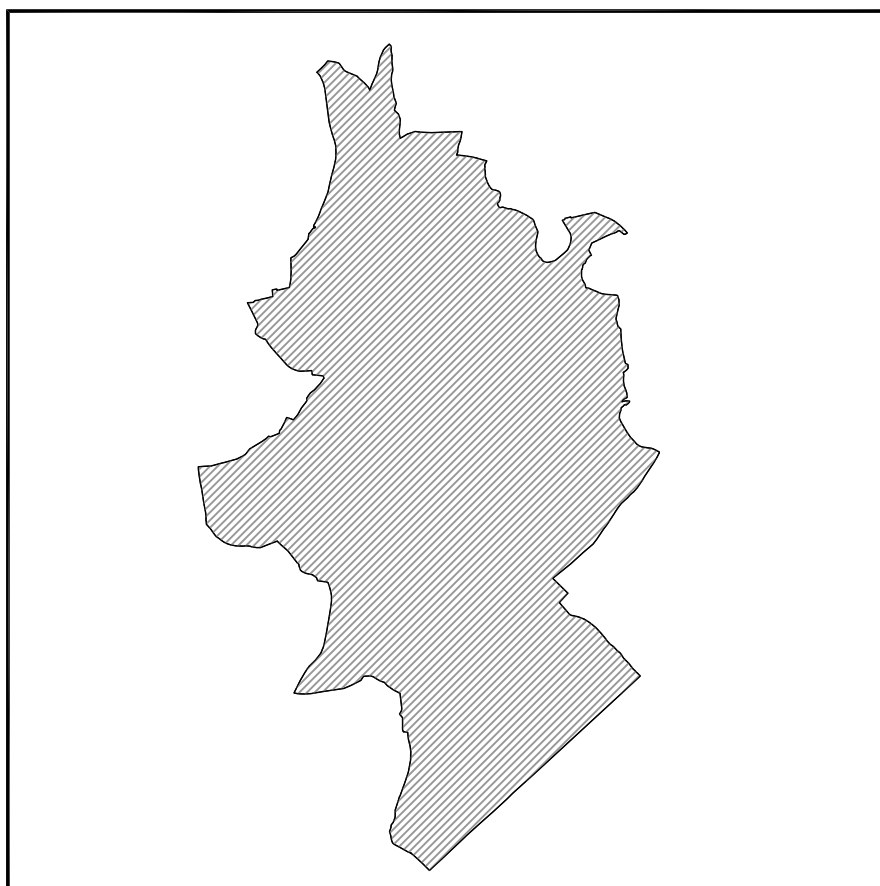

Il Sindaco
Angelo Tosoni

Il Segretario comunale
Giovanni Peruzzi

Settore Urbanistica
Arch. Anna Grazi

Settore Edilizia privata
Arch. Ivo Mazzi

Il progettista
ARCHISTUDIO, Marisa Fantin

GRUPPO DI LAVORO
Marisa Fantin
Irene Pangrazi
Francesca Maccarone

DATA

febbraio 2014

NOQUADRAMENTO
TERRITORIALE

PROVINCIA DI VERONA
COMUNE DI VALEGGIO s/M

LOCALITA' CAMPANELLA

Cartografia non in scala

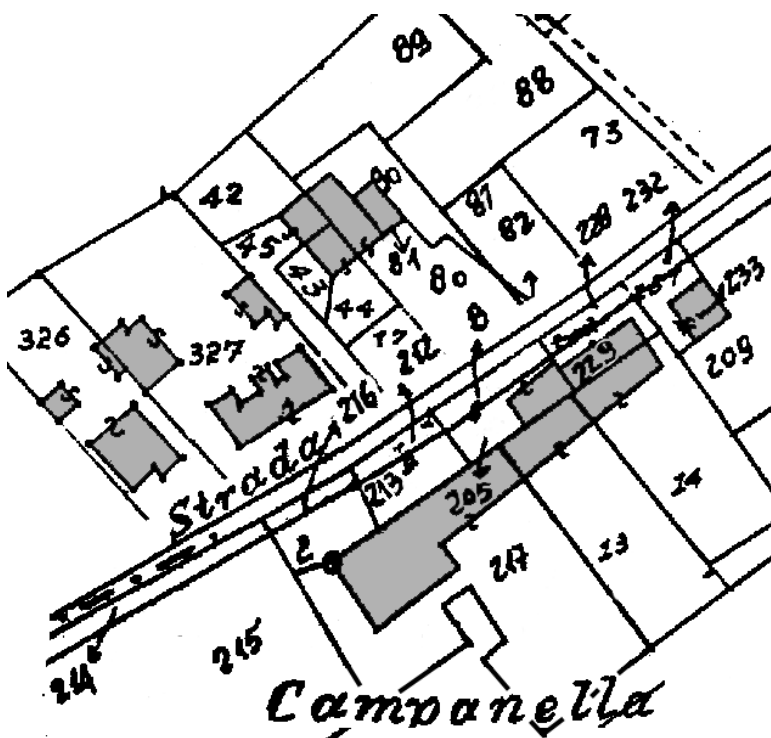

EDIF. N°	MAPP. N°	EDIF. N°	MAPP. N°
1	326	19	217
2	326	20	217
3	326	21	73
4	327	22	87
5	327	23	13
6	17	24	205
7	327	25	229
8	327	26	14
9	43-44	27	233
10	42-45	28	209
11	80-81	29	209
12	80	30	209
13	80	31	209
14	217	32	209
15	217	33	209
16	217	34	13
17	217	35	13-14
18	217	36	217

Pagina bianca

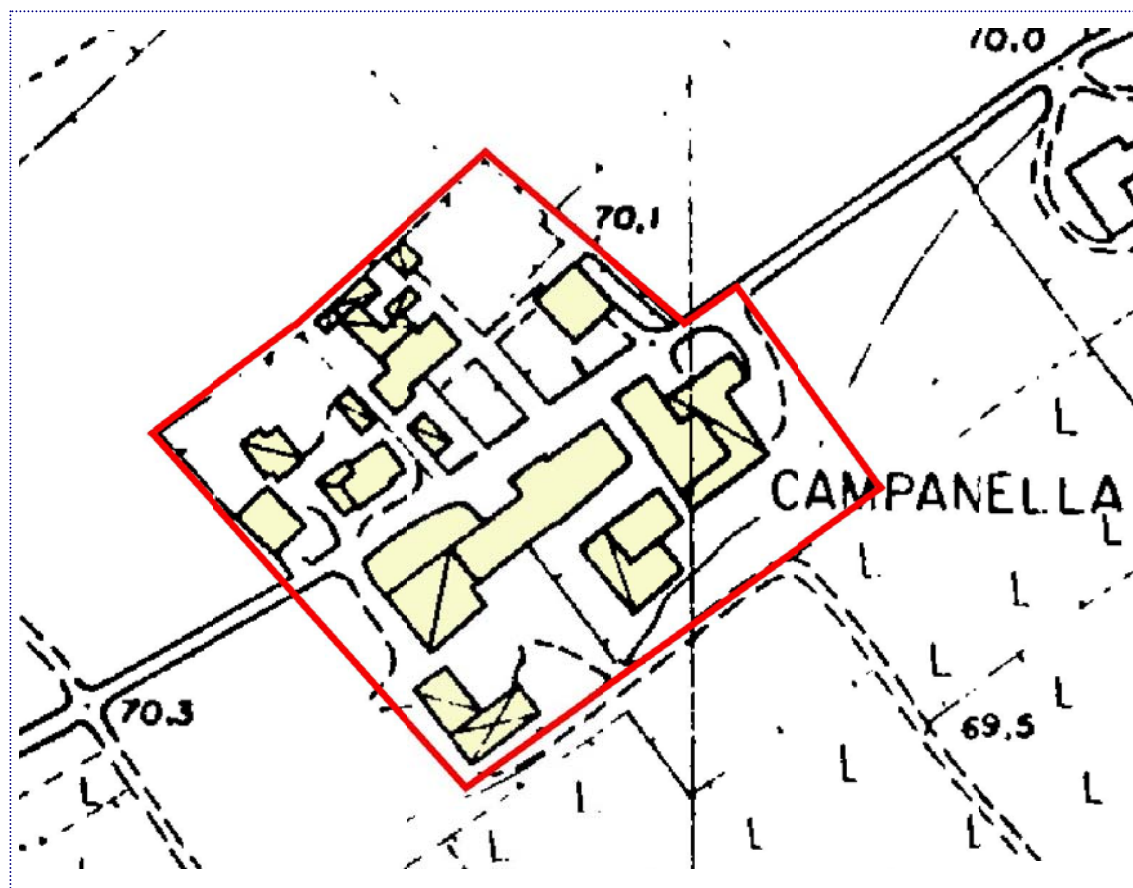

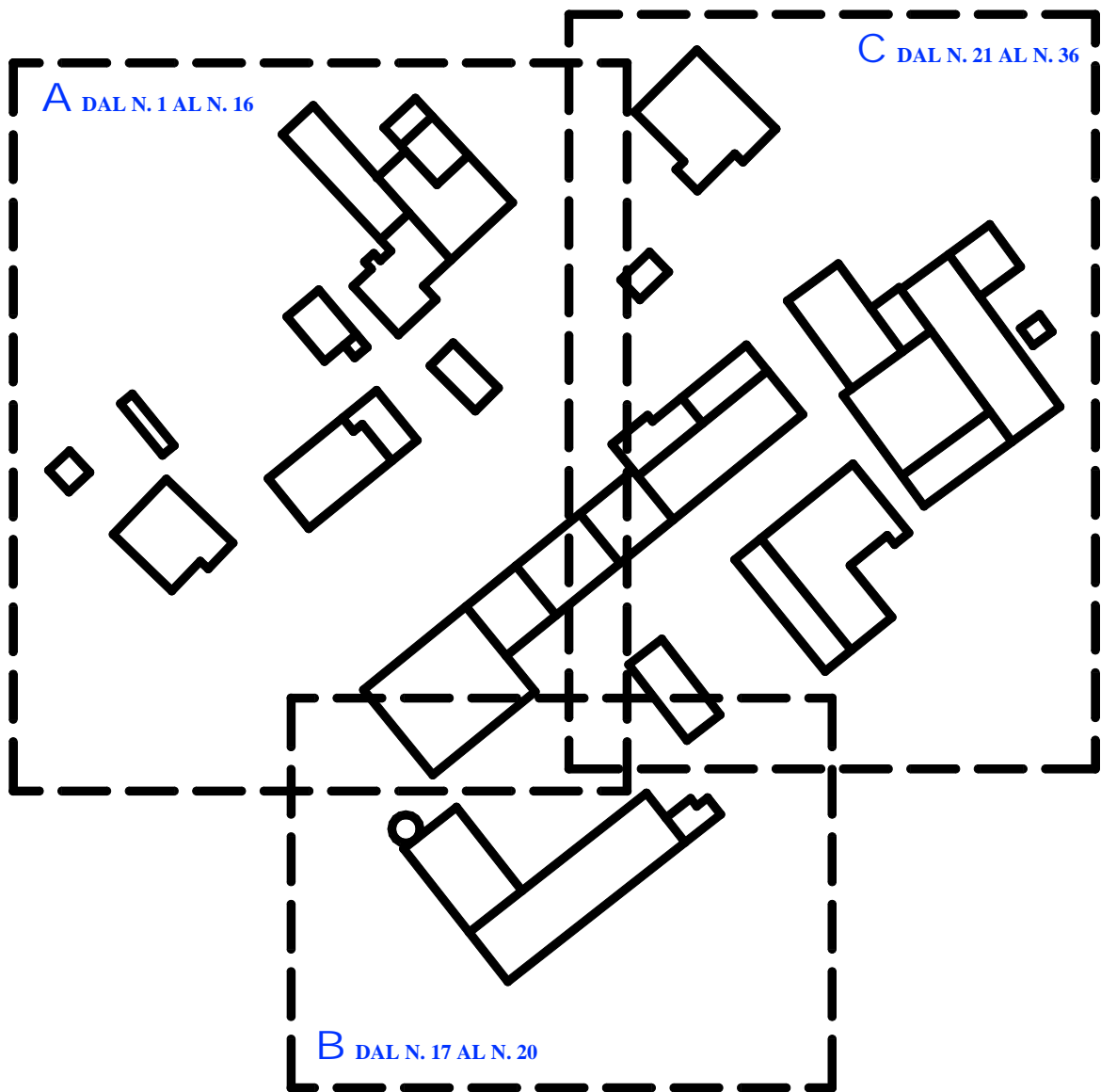

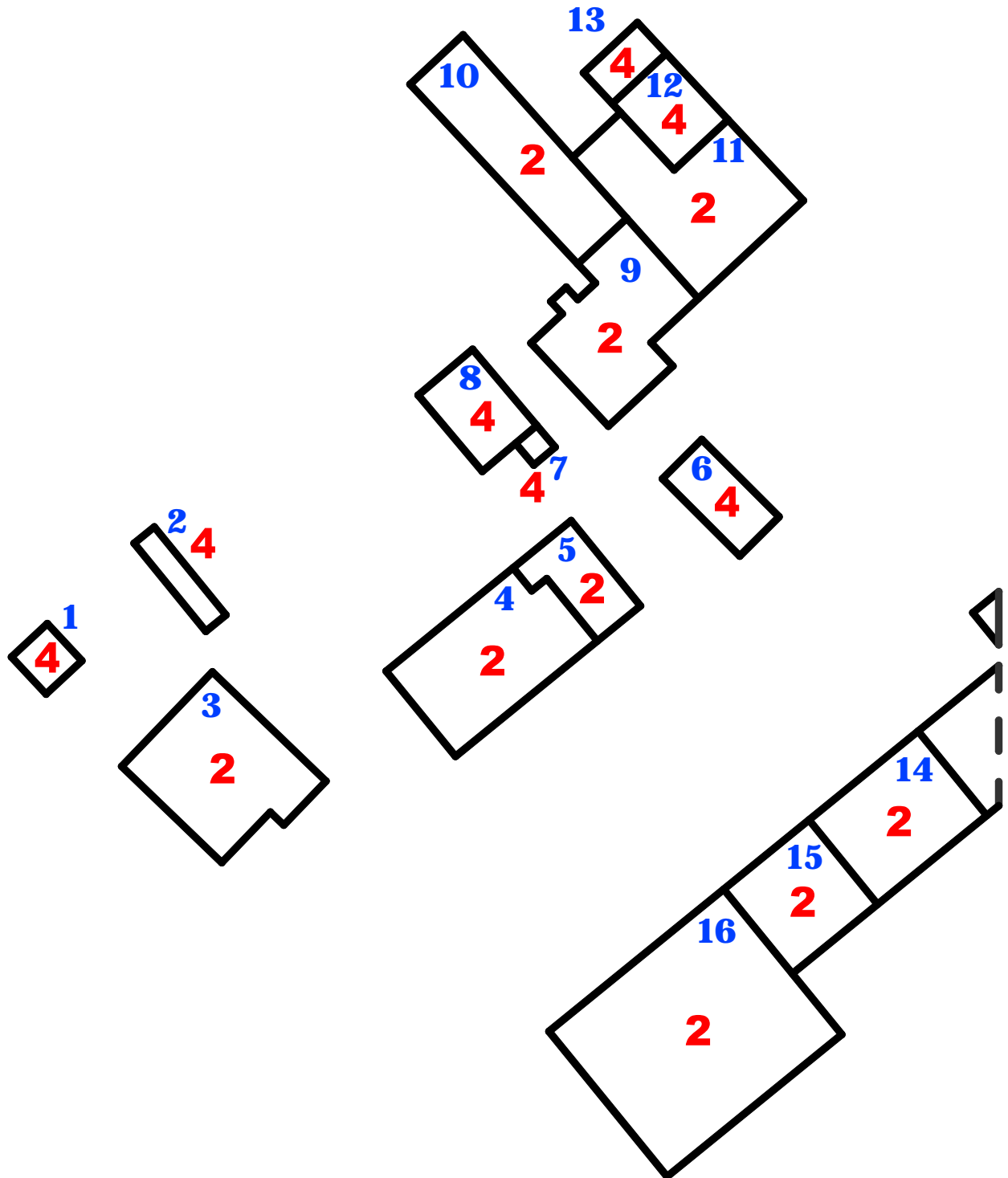

1 N° Edificio

1 Grado di protezione

1 N° Edificio

1 Grado di protezione

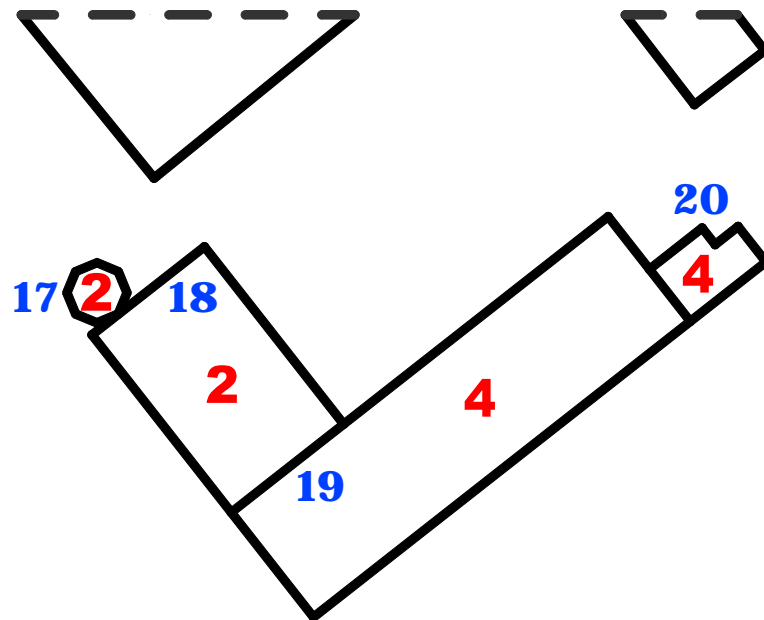

1 N° Edificio

1 Grado di protezione

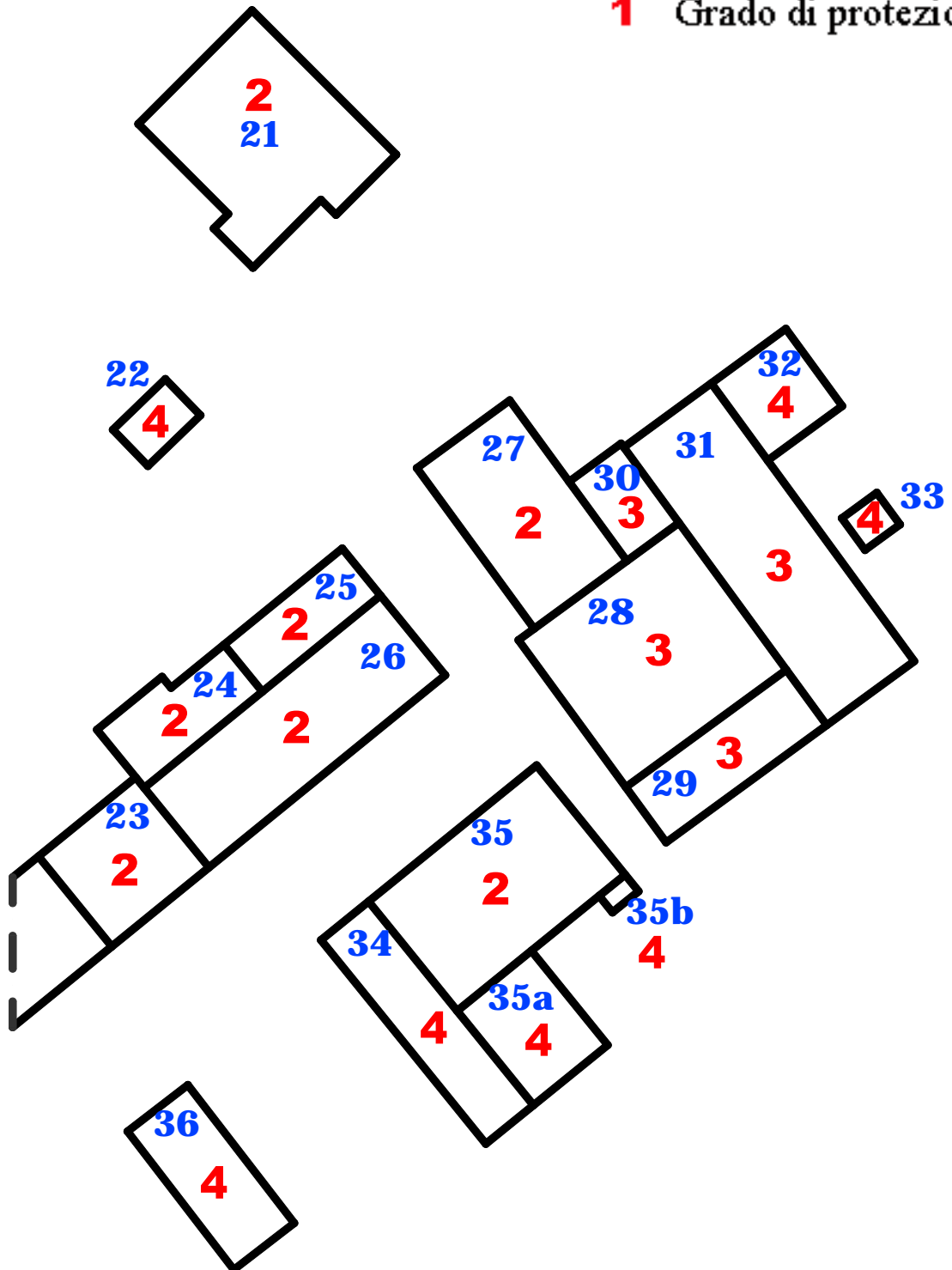

SCHEDA B	RIFERIMENTO	LOCALITA	CAMPANELLA
	SCHEDA "A"	EDIFICIO N°	28

EDIFICIO INDIVIDUATO AI SENSI DELLA	D.Lgs. 490/99 ex L. 1089/39	<input type="checkbox"/>
	D.Lgs. 490/99 ex L. 1497/39	<input type="checkbox"/>
	L.R. 24/85, art. 10	<input checked="" type="checkbox"/>

NUMERO PIANI	2	SUPERFICIE MQ	217
		VOLUME MC	1417

TIPOLOGIA	ISOLATO	<input type="checkbox"/>
	IN CORTINA	<input type="checkbox"/>
	A CORTE	<input type="checkbox"/>
	A SCHIERA	<input type="checkbox"/>
	ADIACENZA	<input checked="" type="checkbox"/>

CONTESTO AMBIENTALE	PARCO	<input type="checkbox"/>	CENTRO STORICO	<input type="checkbox"/>
	GIARDINO	<input type="checkbox"/>		
	ORTO	<input type="checkbox"/>	NUCLEO RURALE	<input checked="" type="checkbox"/>
	SCOPERTO a destinazione agricola	<input type="checkbox"/>		
	BROLO	<input type="checkbox"/>	ALTRO	<input type="checkbox"/>

EPOCA IMPIANTO ORIGINARIO :	D
INTERVENTI SUCCESSIVI	
DI MODESTA ENTITA'
DI PESANTE ENTITA'	<u>Strutture verticali, orizzontali e coperture.</u>

PARTICOLARI DI RILIEVO	
ARCHITETTONICO	<u>Nessuno.</u>
SCULTOREO	<u>"</u>
PITTORICO	<u>"</u>

CARATTERISTICHE DEI MATERIALI E STATO DI CONSERVAZIONE :											
STRUTTURE VERTICALI				STRUTTURE ORIZZONTALI				COPERTURE			
LEGNO	<input type="checkbox"/>	SASSO	<input type="checkbox"/>	FERRO	<input type="checkbox"/>	C.A.	<input type="checkbox"/>	LATERIZIO	<input checked="" type="checkbox"/>	LAMIERA	<input type="checkbox"/>
COTTO	<input checked="" type="checkbox"/>	ALTRO	<input type="checkbox"/>	LATERO CEM.	<input checked="" type="checkbox"/>	LEGNO	<input type="checkbox"/>	LEGNO	<input type="checkbox"/>	ALTRO	<input type="checkbox"/>
BUONO	<input type="checkbox"/>			BUONO	<input type="checkbox"/>			BUONO	<input type="checkbox"/>		
MEDIOCRE	<input type="checkbox"/>			MEDIOCRE	<input type="checkbox"/>			MEDIOCRE	<input type="checkbox"/>		
CATTIVO	<input checked="" type="checkbox"/>			CATTIVO	<input checked="" type="checkbox"/>			CATTIVO	<input checked="" type="checkbox"/>		

	BUONO	MEDIOCRE	CATTIVO
STATO DI CONSERVAZIONE DELLE STRUTTURE	<input type="checkbox"/>	<input type="checkbox"/>	<input checked="" type="checkbox"/>
STATO DI CONSERVAZIONE COMPLESSIVO	<input type="checkbox"/>	<input type="checkbox"/>	<input checked="" type="checkbox"/>

**CONSISTENZA PATRIMONIO IMMOBILIARE
BENI AMBIENTALI**

RIFERIMENTO SCHEDA " A "

LOCALITA' "

CAMPANELLA

EDIFICIO N°

28

DESTINAZIONE D'USO

ORIGINARIA :

Deposito.

ATTUALE :

"

MODALITA' D'INTERVENTO

POSIZIONE PLANIMETRICA ORIGINALE

PICCOLI SCOSTAMENTI DALLA SAGOMA D'ORIGINE PER :

RISPETTARE DISTANZE DA EDIFICI

RISPETTARE DISTANZE DA STRADE

ALLINEARSI CON EDIFICI ESISTENTI

RICOMPATTARE IL PERIMETRO

ALLINEAMENTO CON LA LINEA DI GRONDA DEGLI EDIFICI CONTERMINI

ALLINEAMENTO CON LA LINEA DI COLMO DEGLI EDIFICI CONTERMINI

NOTE Grado di intervento 3.

Gli interventi dovranno attenersi alle norme di carattere generale ed alle caratteristiche edilizie previste dal P.I. per la zona E.

RILIEVO FOTOGRAFICO 1





PROVINCIA DI VERONA COMUNE DI VALEGGIO s/M	CONSISTENZA PATRIMONIO IMMOBILIARE BENI AMBIENTALI
---	---

SCHEDA B	RIFERIMENTO SCHEDA "A"	LOCALITA EDIFICIO N°	CAMPANELLA 29
---------------------------	----------------------------------	---------------------------------------	--------------------------------

EDIFICIO INDIVIDUATO AI SENSI DELLA	D.Lgs. 490/99 ex L. 1089/39	<input type="checkbox"/>
	D.Lgs. 490/99 ex L. 1497/39	<input type="checkbox"/>
	L.R. 24/85, art. 10	<input checked="" type="checkbox"/>

NUMERO PIANI	1	SUPERFICIE MQ	82
		VOLUME MC	188

TIPOLOGIA	ISOLATO	<input type="checkbox"/>
	IN CORTINA	<input type="checkbox"/>
	A CORTE	<input type="checkbox"/>
	A SCHIERA	<input type="checkbox"/>
	ADIACENZA	<input checked="" type="checkbox"/>

CONTESTO AMBIENTALE		
PARCO	<input type="checkbox"/>	CENTRO STORICO <input type="checkbox"/>
GIARDINO	<input type="checkbox"/>	
ORTO	<input type="checkbox"/>	NUCLEO RURALE <input checked="" type="checkbox"/>
SCOPERTO a destinazione agricola	<input type="checkbox"/>	
BROLO	<input type="checkbox"/>	ALTRO <input type="checkbox"/>

EPOCA IMPIANTO ORIGINARIO :	D
INTERVENTI SUCCESSIVI	
DI MODESTA ENTITA'
DI PESANTE ENTITA'	Strutture verticali e coperture.

PARTICOLARI DI RILIEVO	
ARCHITETTONICO	Nessuno.
SCULTOREO	“
PITTORICO	“

CARATTERISTICHE DEI MATERIALI E STATO DI CONSERVAZIONE :		
STRUTTURE VERTICALI	STRUTTURE ORIZZONTALI	COPERTURE
LEGNO <input type="checkbox"/> SASSO <input type="checkbox"/> COTTO <input checked="" type="checkbox"/> ALTRO <input type="checkbox"/> BUONO <input type="checkbox"/> MEDIOCRE <input type="checkbox"/> CATTIVO <input checked="" type="checkbox"/>	FERRO <input type="checkbox"/> C.A. <input type="checkbox"/> LATERO CEM. <input type="checkbox"/> LEGNO <input type="checkbox"/> BUONO <input type="checkbox"/> MEDIOCRE <input type="checkbox"/> CATTIVO <input type="checkbox"/>	LATERIZIO <input checked="" type="checkbox"/> LAMIERA <input type="checkbox"/> LEGNO <input type="checkbox"/> ALTRO <input type="checkbox"/> BUONO <input type="checkbox"/> MEDIOCRE <input type="checkbox"/> CATTIVO <input checked="" type="checkbox"/>

	BUONO	MEDIOCRE	CATTIVO
STATO DI CONSERVAZIONE DELLE STRUTTURE	<input type="checkbox"/>	<input type="checkbox"/>	<input checked="" type="checkbox"/>
STATO DI CONSERVAZIONE COMPLESSIVO	<input type="checkbox"/>	<input type="checkbox"/>	<input checked="" type="checkbox"/>

CONSISTENZA PATRIMONIO IMMOBILIARE			
BENI AMBIENTALI			
RIFERIMENTO SCHEDA “ A “	LOCALITA’	CAMPANELLA	EDIFICIO N° 29

DESTINAZIONE D’USO	
ORIGINARIA :	Deposito.
ATTUALE :	“

MODALITA’ D’INTERVENTO	
POSIZIONE PLANIMETRICA ORIGINALE	<input type="checkbox"/>
PICCOLI SCOSTAMENTI DALLA SAGOMA D’ORIGINE PER :	
RISPETTARE DISTANZE DA EDIFICI	<input checked="" type="checkbox"/>
RISPETTARE DISTANZE DA STRADE	<input checked="" type="checkbox"/>
ALLINEARSI CON EDIFICI ESISTENTI	<input checked="" type="checkbox"/>
RICOMPATTARE IL PERIMETRO	<input checked="" type="checkbox"/>
ALLINEAMENTO CON LA LINEA DI GRONDA DEGLI EDIFICI CONTERMINI	<input type="checkbox"/>
ALLINEAMENTO CON LA LINEA DI COLMO DEGLI EDIFICI CONTERMINI	<input type="checkbox"/>

NOTE <u>Grado di intervento 3</u>
<u>Gli interventi dovranno attenersi alle norme di carattere generale ed alle caratteristiche edilizie previste dal P.I. per la zona E.</u>

RILIEVO FOTOGRAFICO 1



RILIEVO FOTOGRAFICO 2



PROVINCIA DI VERONA
COMUNE DI VALEGGIO s/M

CONSISTENZA PATRIMONIO IMMOBILIARE
BENI AMBIENTALI

SCHEDA
B

RIFERIMENTO
SCHEDA "A"

LOCALITA
EDIFICIO N°

CAMPANELLA
30

EDIFICIO INDIVIDUATO AI SENSI DELLA D.Lgs. 490/99 ex L. 1089/39
D.Lgs. 490/99 ex L. 1497/39
L.R. 24/85, art. 10

NUMERO PIANI 1

SUPERFICIE MQ 38
VOLUME MC 86

TIPOLOGIA

ISOLATO
IN CORTINA
A CORTE
A SCHIERA
ADIACENZA

CONTESTO AMBIENTALE			
PARCO	<input type="checkbox"/>	CENTRO STORICO	<input type="checkbox"/>
GIARDINO	<input type="checkbox"/>		
ORTO	<input type="checkbox"/>	NUCLEO RURALE	<input checked="" type="checkbox"/>
SCOPERTO a destinazione agricola	<input type="checkbox"/>		
BROLO	<input type="checkbox"/>	ALTRO	<input type="checkbox"/>

EPOCA IMPIANTO ORIGINARIO : D

INTERVENTI SUCCESSIVI

DI MODESTA ENTITA'

DI PESANTE ENTITA' ..Strutture verticali e coperture.....

PARTICOLARI DI RILIEVO

ARCHITETTONICO Nessuno.....

SCULTOREO “.....

PITTORICO “.....

CARATTERISTICHE DEI MATERIALI E STATO DI CONSERVAZIONE :

STRUTTURE VERTICALI		STRUTTURE ORIZZONTALI		COPERTURE	
LEGNO <input type="checkbox"/>	SASSO <input type="checkbox"/>	FERRO <input type="checkbox"/>	C.A. <input type="checkbox"/>	LATERIZIO <input checked="" type="checkbox"/>	LAMIERA <input type="checkbox"/>
COTTO <input checked="" type="checkbox"/>	ALTRO <input type="checkbox"/>	LATERO CEM. <input type="checkbox"/>	LEGNO <input type="checkbox"/>	LEGNO <input type="checkbox"/>	ALTRO <input type="checkbox"/>
BUONO <input type="checkbox"/>		BUONO <input type="checkbox"/>		BUONO <input type="checkbox"/>	
MEDIOCRE <input type="checkbox"/>		MEDIOCRE <input type="checkbox"/>		MEDIOCRE <input checked="" type="checkbox"/>	
CATTIVO <input checked="" type="checkbox"/>		CATTIVO <input type="checkbox"/>		CATTIVO <input type="checkbox"/>	

	BUONO	MEDIOCRE	CATTIVO
STATO DI CONSERVAZIONE DELLE STRUTTURE	<input type="checkbox"/>	<input type="checkbox"/>	<input checked="" type="checkbox"/>
STATO DI CONSERVAZIONE COMPLESSIVO	<input type="checkbox"/>	<input type="checkbox"/>	<input checked="" type="checkbox"/>

CONSISTENZA PATRIMONIO IMMOBILIARE

BENI AMBIENTALI

RIFERIMENTO SCHEDA “ A “ LOCALITA' CAMPANELLA EDIFICIO N° 30

DESTINAZIONE D'USO

ORIGINARIA : Deposito.....

ATTUALE : “.....

MODALITA' D'INTERVENTO

POSIZIONE PLANIMETRICA ORIGINALE

PICCOLI SCOSTAMENTI DALLA SAGOMA D'ORIGINE PER :

RISPETTARE DISTANZE DA EDIFICI

RISPETTARE DISTANZE DA STRADE

ALLINEARSI CON EDIFICI ESISTENTI

RICOMPATTARE IL PERIMETRO

ALLINEAMENTO CON LA LINEA DI GRONDA DEGLI EDIFICI CONTERMINI

ALLINEAMENTO CON LA LINEA DI COLMO DEGLI EDIFICI CONTERMINI

NOTE Grado di intervento 3.

Gli interventi dovranno attenersi alle norme di carattere generale ed alle caratteristiche edilizie previste dal P.I. per la zona E.

RILIEVO FOTOGRAFICO 1



PROVINCIA DI VERONA
COMUNE DI VALEGGIO s/M

CONSISTENZA PATRIMONIO IMMOBILIARE
BENI AMBIENTALI

SCHEDA
B

RIFERIMENTO
SCHEDA "A"

LOCALITA
EDIFICIO N°

CAMPANELLA
31

EDIFICIO INDIVIDUATO AI SENSI DELLA D.Lgs. 490/99 ex L. 1089/39
D.Lgs. 490/99 ex L. 1497/39
L.R. 24/85, art. 10

NUMERO PIANI 1

SUPERFICIE MQ 224
VOLUME MC 800

TIPOLOGIA

ISOLATO
IN CORTINA
A CORTE
A SCHIERA
ADIACENZA

CONTESTO AMBIENTALE

PARCO
GIARDINO
ORTO
SCOPERTO a destinazione agricola
BROLO

CENTRO STORICO
NUCLEO RURALE
ALTRO

EPOCA IMPIANTO ORIGINARIO : D

INTERVENTI SUCCESSIVI

DI MODESTA ENTITA'
DI PESANTE ENTITA'

.....
Strutture verticali e coperture.....

PARTICOLARI DI RILIEVO	
ARCHITETTONICO	Nessuno.
SCULTOREO	“
PITTORICO	“

CARATTERISTICHE DEI MATERIALI E STATO DI CONSERVAZIONE :		
STRUTTURE VERTICALI	STRUTTURE ORIZZONTALI	COPERTURE
LEGNO <input type="checkbox"/> SASSO <input type="checkbox"/> COTTO <input checked="" type="checkbox"/> ALTRO <input type="checkbox"/> BUONO <input type="checkbox"/> MEDIOCRE <input type="checkbox"/> CATTIVO <input checked="" type="checkbox"/>	FERRO <input type="checkbox"/> C.A. <input type="checkbox"/> LATERO CEM. <input type="checkbox"/> LEGNO <input type="checkbox"/> BUONO <input type="checkbox"/> MEDIOCRE <input type="checkbox"/> CATTIVO <input type="checkbox"/>	LATERIZIO <input type="checkbox"/> LAMIERA <input type="checkbox"/> LEGNO <input type="checkbox"/> ALTRO <input checked="" type="checkbox"/> BUONO <input type="checkbox"/> MEDIOCRE <input type="checkbox"/> CATTIVO <input checked="" type="checkbox"/>

	BUONO	MEDIOCRE	CATTIVO
STATO DI CONSERVAZIONE DELLE STRUTTURE	<input type="checkbox"/>	<input type="checkbox"/>	<input checked="" type="checkbox"/>
STATO DI CONSERVAZIONE COMPLESSIVO	<input type="checkbox"/>	<input type="checkbox"/>	<input checked="" type="checkbox"/>

CONSISTENZA PATRIMONIO IMMOBILIARE			
BENI AMBIENTALI			
RIFERIMENTO SCHEDA “ A “	LOCALITA’	CAMPANELLA	EDIFICIO N° 31

DESTINAZIONE D’USO	
ORIGINARIA :	Deposito.
ATTUALE :	“

MODALITA’ D’INTERVENTO	
POSIZIONE PLANIMETRICA ORIGINALE	<input type="checkbox"/>
PICCOLI SCOSTAMENTI DALLA SAGOMA D’ORIGINE PER :	
RISPETTARE DISTANZE DA EDIFICI	<input checked="" type="checkbox"/>
RISPETTARE DISTANZE DA STRADE	<input checked="" type="checkbox"/>
ALLINEARSI CON EDIFICI ESISTENTI	<input checked="" type="checkbox"/>
RICOMPATTARE IL PERIMETRO	<input checked="" type="checkbox"/>
ALLINEAMENTO CON LA LINEA DI GRONDA DEGLI EDIFICI CONTERMINI	<input type="checkbox"/>
ALLINEAMENTO CON LA LINEA DI COLMO DEGLI EDIFICI CONTERMINI	<input type="checkbox"/>

NOTE Grado di intervento 3.
Gli interventi dovranno attenersi alle norme di carattere generale ed alle caratteristiche edilizie previste dal P.I. per la zona E.

RILIEVO FOTOGRAFICO 1



RILIEVO FOTOGRAFICO 2



INQUADRAMENTO

TERRITORIALE

PROVINCIA DI VERONA

COMUNE DI VALEGGIO s/M

LOCALITÀ **MONTESEL**

Cartografia non in scala

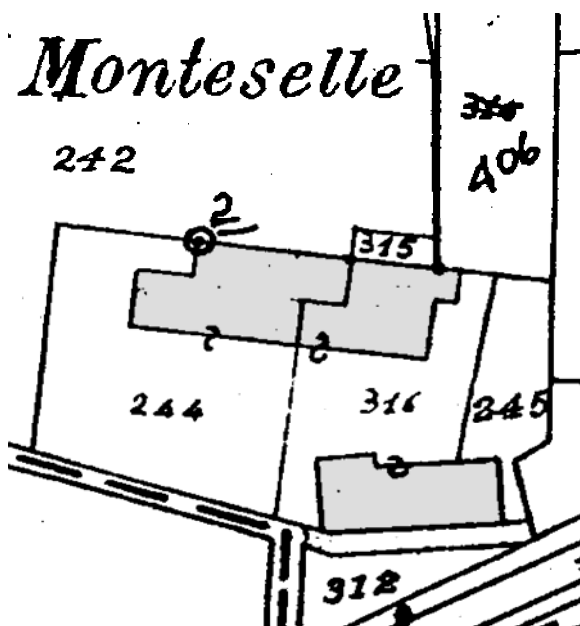
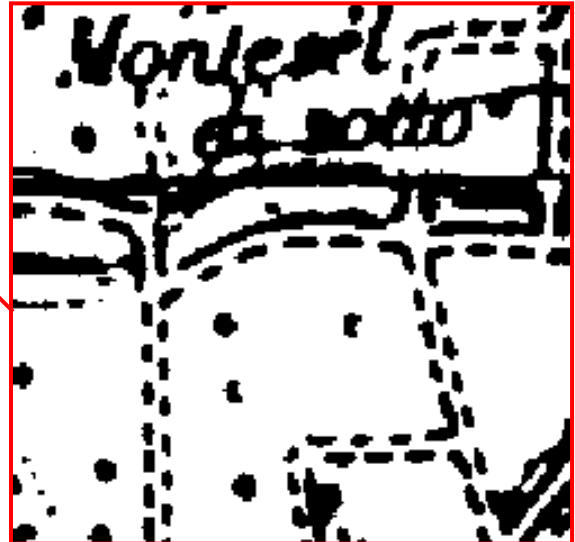
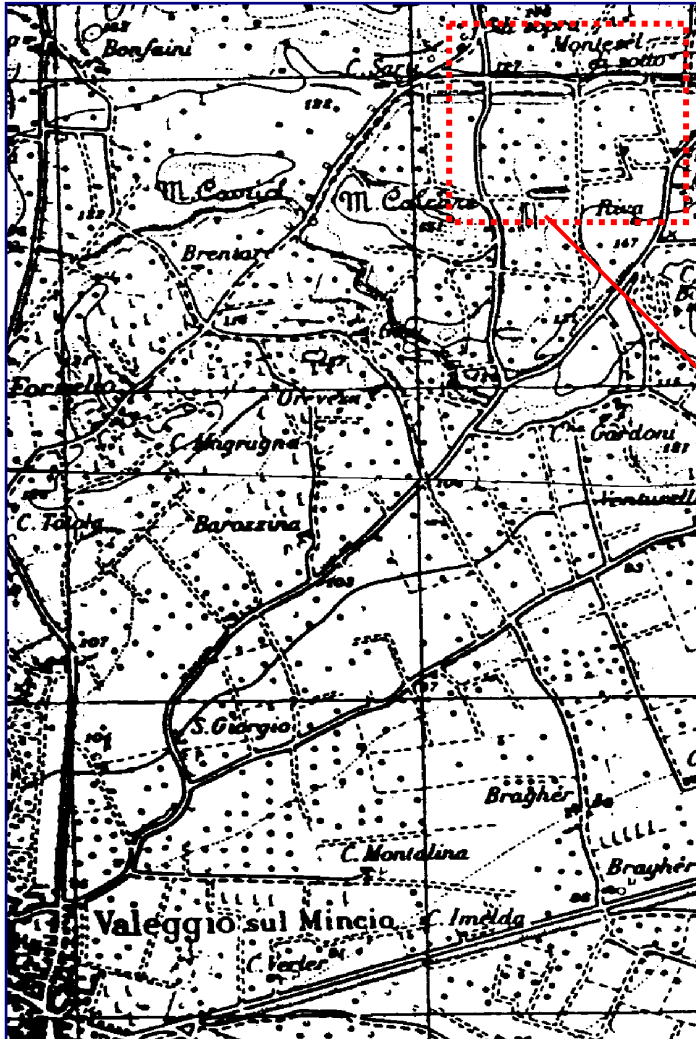

EDIFICIO N°	MAPPALE N°
1	316
2	316
3	316
4	244
5	244
6	244
7	244

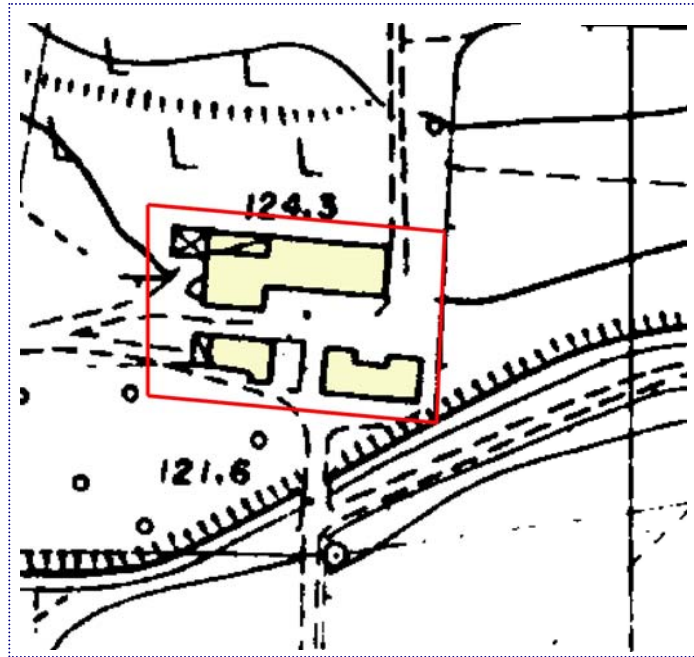

1 N° Edificio

1 Grado di protezione

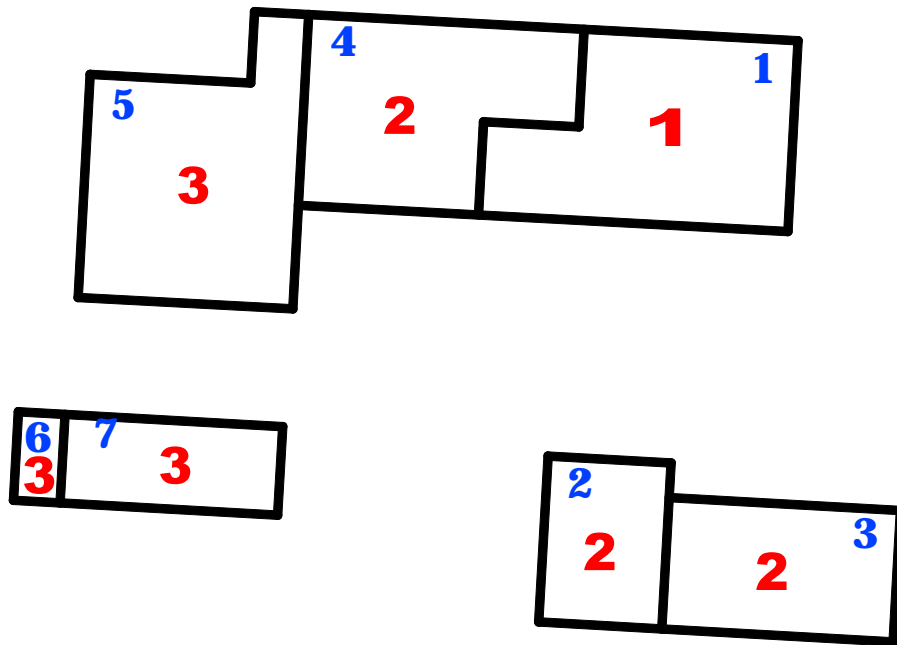

PROVINCIA DI VERONA	CONSISTENZA DEL PATRIMONIO IMMOBILIARE							
COMUNE DI VALEGGIO s/M								
SCHEDA	LOCALITA'	MONTESEL						
A	EDIFICIO N°	1	2	3	4	5	6	7

A: PRIMA DEL 1800	D: DAL 1946 AL 1961
B: DAL 1801 AL 1900	E: DAL 1962 AL 1971
C: DAL 1901 AL 1945	F: DOPO IL 1971

UTILIZZAZIONE E DATAZIONE

UTILIZZATO
 NON UTILIZZATO
 IN COSTRUZIONE
 CLASSE DI ETA'

<input checked="" type="radio"/>	<input checked="" type="radio"/>	<input checked="" type="radio"/>	<input type="radio"/>	<input checked="" type="radio"/>	<input checked="" type="radio"/>	<input checked="" type="radio"/>
			<input checked="" type="radio"/>			
B	B	B	B	B/C	D	D

TIPOLOGIA

ANTICA
 UNIFAMILIARE
 BIFAMILIARE
 A BLOCCO
 A CORTE
 A TORRE
 A SCHIERA
 IN LINEA
 IN CORTINA
 CAPANNONE
 ADIACENZA
 ISOLATO

<input checked="" type="radio"/>			<input checked="" type="radio"/>			
<input checked="" type="radio"/>	<input checked="" type="radio"/>	<input checked="" type="radio"/>				
<input checked="" type="radio"/>			<input checked="" type="radio"/>	<input checked="" type="radio"/>		
					<input checked="" type="radio"/>	
						<input checked="" type="radio"/>

DESTINAZIONE D'USO

RESIDENZA
 RESIDENZA connessa al primario
 RESIDENZA connessa al secondario
 RESIDENZA connessa al terziario
 RESIDENZA connessa al turismo
 DEPOSITO
 ANNESSO AGRICOLO
 ARTIGIANATO PRODUTTIVO
 ARTIGIANATO DI SERVIZIO
 INDUSTRIA
 NEGOZIO AL MINUTO
 NEGOZIO ALL'INGROSSO
 MAGAZZINO COMMERCIALE
 BANCA - ASSICURAZIONE

<input checked="" type="radio"/>			<input checked="" type="radio"/>			
	<input checked="" type="radio"/>	<input checked="" type="radio"/>		<input checked="" type="radio"/>	<input checked="" type="radio"/>	<input checked="" type="radio"/>
	<input checked="" type="radio"/>			<input checked="" type="radio"/>		

ALBERGO							
ESERCIZIO PUBBLICO							
UFFICIO PRIVATO							
UFFICIO PUBBLICO							
SERVIZIO PUBBLICO							
ALTRO							



SCHEDA	LOCALITA'	MONTESEL						
A	EDIFICIO N°	1	2	3	4	5	6	7

FAMIGLIE E ABITAZIONI

ALLOGGI OCCUPATI	<input checked="" type="radio"/>						
ALLOGGI NON OCCUPATI				<input checked="" type="radio"/>			
ALLOGGI OCCUPATI saltuariamente							
STANZE	10			8			
FAMIGLIE RESIDENTI	1						
RESIDENTI	2						

CONDIZIONI FISICHE

BUONE	<input checked="" type="radio"/>						
MEDIOCRI		<input checked="" type="radio"/>	<input checked="" type="radio"/>			<input checked="" type="radio"/>	<input checked="" type="radio"/>
CATTIVE				<input checked="" type="radio"/>	<input checked="" type="radio"/>		
PESSIME							

QUALITA' STORICO AMBIENTALI

EDIF. DI INTERESSE storico artistico							
EDIF. DOTATO di valore architettonico	<input checked="" type="radio"/>	<input checked="" type="radio"/>	<input checked="" type="radio"/>	<input checked="" type="radio"/>	<input checked="" type="radio"/>		
EDIF. DOTATO di valore ambientale							
PRESENZA DI SUPERFETAZIONI						<input checked="" type="radio"/>	<input checked="" type="radio"/>
IN CONTRASTO CON L'AMBIENTE							

CARATTERI DIMENSIONALI

PIANI	2+	2	1	2+	2	1	2
SUPERFICIE COPERTA MQ	220	90	142	194	229	18	86
VOLUME MC	1763	655	496	1472	1819	42	505



MAPPE CATASTALI

SCALA 1:2000

LOCALITA' MONTESEL

AUSTRIACA

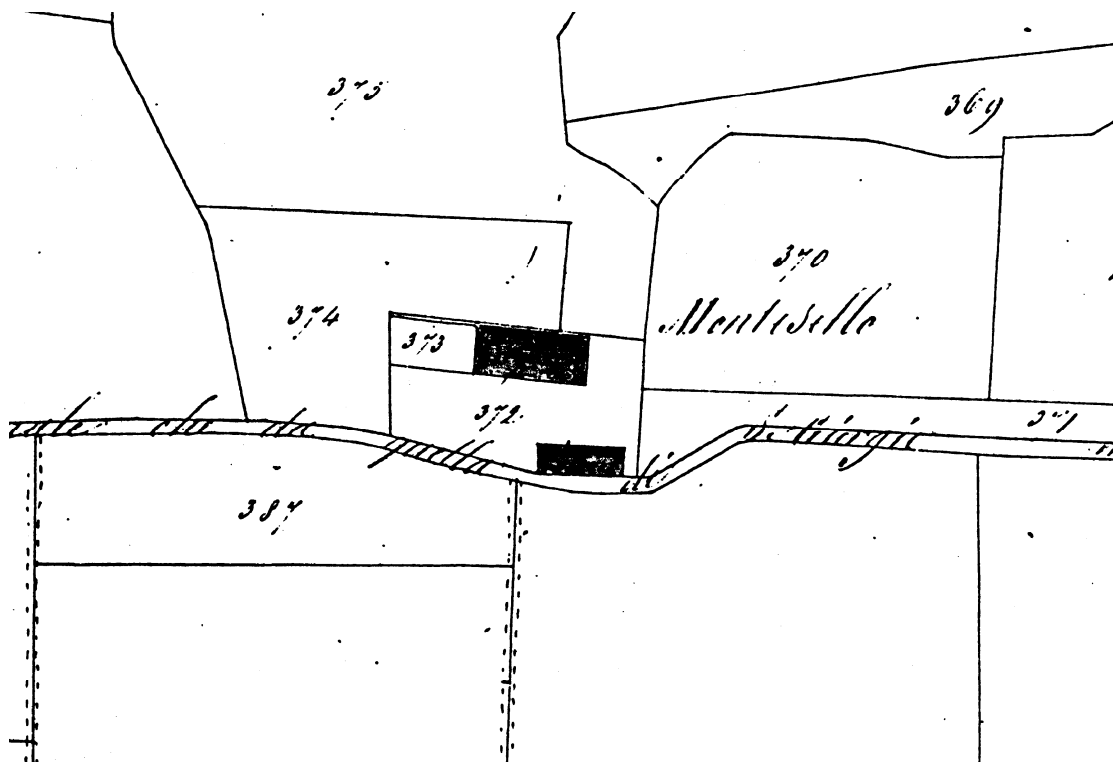

MODERNA

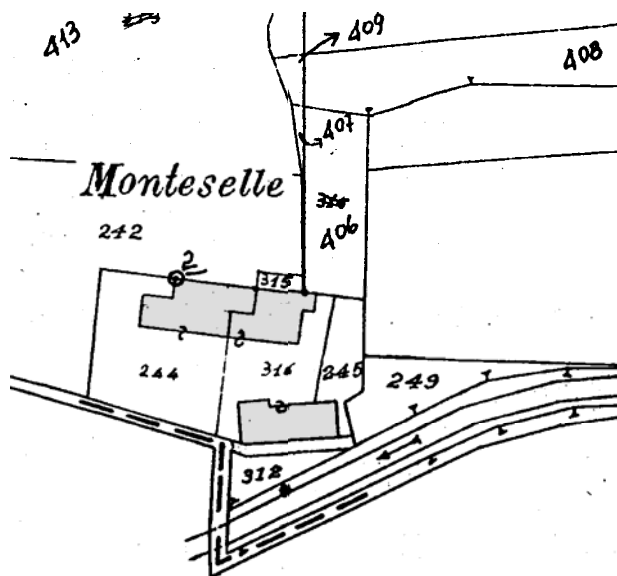

PROVINCIA DI VERONA	CONSISTENZA PATRIMONIO IMMOBILIARE BENI AMBIENTALI
COMUNE DI VALEGGIO s/M	

SCHEDA B	RIFERIMENTO SCHEDA "A"	LOCALITA' EDIFICIO N°	MONTESEL 5
-------------	---------------------------	--------------------------	---------------

EDIFICIO INDIVIDUATO AI SENSI DELLA	D.Lgs. 490/99 ex L. 1089/39	<input type="checkbox"/>
	D.Lgs. 490/99 ex L. 1497/39	<input type="checkbox"/>
	L.R. 24/85, art. 10	<input checked="" type="checkbox"/>

NUMERO PIANI	2	SUPERFICIE MQ	229
		VOLUME MC	1819

TIPOLOGIA	ISOLATO	<input type="checkbox"/>
	IN CORTINA	<input type="checkbox"/>
	A CORTE	<input type="checkbox"/>
	A SCHIERA	<input type="checkbox"/>
	IN LINEA	<input checked="" type="checkbox"/>

CONTESTO AMBIENTALE	PARCO	<input type="checkbox"/>	CENTRO STORICO	<input type="checkbox"/>
	GIARDINO	<input type="checkbox"/>		
	ORTO	<input type="checkbox"/>	NUCLEO RURALE	<input checked="" type="checkbox"/>
	SCOPERTO a destinazione agricola	<input type="checkbox"/>		
	BROLO	<input type="checkbox"/>	ALTRO	<input type="checkbox"/>

EPOCA IMPIANTO ORIGINARIO :	B/C
INTERVENTI SUCCESSIVI	
DI MODESTA ENTITA'
DI PESANTE ENTITA'	...Strutture verticali, orizzontali e coperture. Superfettazione.

PARTICOLARI DI RILIEVO	
ARCHITETTONICONessuno.....
SCULTOREO".....
PITTORICO".....

CARATTERISTICHE DEI MATERIALI E STATO DI CONSERVAZIONE :		
STRUTTURE VERTICALI	STRUTTURE ORIZZONTALI	COPERTURE
LEGNO <input type="checkbox"/> SASSO <input checked="" type="checkbox"/> COTTO <input checked="" type="checkbox"/> ALTRO <input type="checkbox"/> BUONO <input type="checkbox"/> MEDIOCRE <input type="checkbox"/> CATTIVO <input checked="" type="checkbox"/>	FERRO <input type="checkbox"/> C.A. <input type="checkbox"/> LATERO CEM. <input type="checkbox"/> LEGNO <input checked="" type="checkbox"/> BUONO <input type="checkbox"/> MEDIOCRE <input type="checkbox"/> CATTIVO <input checked="" type="checkbox"/>	LATERIZIO <input checked="" type="checkbox"/> LAMIERA <input type="checkbox"/> LEGNO <input type="checkbox"/> ALTRO <input type="checkbox"/> BUONO <input type="checkbox"/> MEDIOCRE <input type="checkbox"/> CATTIVO <input checked="" type="checkbox"/>

	BUONO	MEDIOCRE	CATTIVO
STATO DI CONSERVAZIONE DELLE STRUTTURE	<input type="checkbox"/>	<input type="checkbox"/>	<input checked="" type="checkbox"/>
STATO DI CONSERVAZIONE COMPLESSIVO	<input type="checkbox"/>	<input type="checkbox"/>	<input checked="" type="checkbox"/>

CONSISTENZA PATRIMONIO IMMOBILIARE			
BENI AMBIENTALI			
RIFERIMENTO SCHEDA "A"	LOCALITA'	MONTESEL	EDIFICIO N° 5

DESTINAZIONE D'USO	
ORIGINARIA : <u>Annesso agricolo.</u>
ATTUALE : "

MODALITA' D'INTERVENTO	
POSIZIONE PLANIMETRICA ORIGINALE	<input checked="" type="checkbox"/>
PICCOLI SCOSTAMENTI DALLA SAGOMA D'ORIGINE PER :	
RISPETTARE DISTANZE DA EDIFICI	<input type="checkbox"/>
RISPETTARE DISTANZE DA STRADE	<input type="checkbox"/>
ALLINEARSI CON EDIFICI ESISTENTI	<input type="checkbox"/>
RICOMPATTARE IL PERIMETRO	<input type="checkbox"/>
ALLINEAMENTO CON LA LINEA DI GRONDA DEGLI EDIFICI CONTERMINI	<input type="checkbox"/>
ALLINEAMENTO CON LA LINEA DI COLMO DEGLI EDIFICI CONTERMINI	<input type="checkbox"/>

NOTE Grado di intervento 3.
Gli interventi dovranno attenersi alle norme di carattere generale ed alle caratteristiche edilizie previste dal P.I. per la zona E.





PROVINCIA DI VERONA		CONSISTENZA PATRIMONIO IMMOBILIARE	
COMUNE DI VALEGGIO s/M		BENI AMBIENTALI	
SCHEDA B	RIFERIMENTO SCHEDA "A"	LOCALITA EDIFICIO N°	MONTESEL 6
EDIFICIO INDIVIDUATO AI SENSI DELLA			<input type="checkbox"/>
D.Lgs. 490/99 ex L. 1089/39			<input type="checkbox"/>
D.Lgs. 490/99 ex L. 1497/39			<input checked="" type="checkbox"/>
L.R. 24/85, art. 10			
NUMERO PIANI	1	SUPERFICIE MQ	18
		VOLUME MC	42
TIPOLOGIA			
	ISOLATO		<input type="checkbox"/>
	IN CORTINA		<input type="checkbox"/>
	A CORTE		<input type="checkbox"/>
	A SCHIERA		<input type="checkbox"/>
	ADIACENZA		<input checked="" type="checkbox"/>
CONTESTO AMBIENTALE			
PARCO	<input type="checkbox"/>	CENTRO STORICO	<input type="checkbox"/>
GIARDINO	<input type="checkbox"/>		
ORTO	<input type="checkbox"/>	NUCLEO RURALE	<input checked="" type="checkbox"/>
SCOPERTO a destinazione agricola	<input type="checkbox"/>		
BROLO	<input type="checkbox"/>	ALTRO	<input type="checkbox"/>
EPOCA IMPIANTO ORIGINARIO :		D	
INTERVENTI SUCCESSIVI			
DI MODESTA ENTITA'		
DI PESANTE ENTITA'		...Strutture verticali, orizzontali e coperture.....	

PARTICOLARI DI RILIEVO	
ARCHITETTONICO	Nessuno.
SCULTOREO	“
PITTORICO	“

CARATTERISTICHE DEI MATERIALI E STATO DI CONSERVAZIONE :					
STRUTTURE VERTICALI		STRUTTURE ORIZZONTALI		COPERTURE	
LEGNO <input type="checkbox"/>	SASSO <input type="checkbox"/>	FERRO <input type="checkbox"/>	C.A. <input type="checkbox"/>	LATERIZIO <input type="checkbox"/>	LAMIERA <input type="checkbox"/>
COTTO <input checked="" type="checkbox"/>	ALTRO <input type="checkbox"/>	LATERO CEM. <input type="checkbox"/>	LEGNO <input type="checkbox"/>	LEGNO <input type="checkbox"/>	ALTRO <input checked="" type="checkbox"/>
BUONO <input type="checkbox"/>		BUONO <input type="checkbox"/>		BUONO <input type="checkbox"/>	
MEDIOCRE <input checked="" type="checkbox"/>		MEDIOCRE <input type="checkbox"/>		MEDIOCRE <input checked="" type="checkbox"/>	
CATTIVO <input type="checkbox"/>		CATTIVO <input type="checkbox"/>		CATTIVO <input type="checkbox"/>	

	BUONO	MEDIOCRE	CATTIVO
STATO DI CONSERVAZIONE DELLE STRUTTURE	<input type="checkbox"/>	<input checked="" type="checkbox"/>	<input type="checkbox"/>
STATO DI CONSERVAZIONE COMPLESSIVO	<input type="checkbox"/>	<input checked="" type="checkbox"/>	<input type="checkbox"/>

CONSISTENZA PATRIMONIO IMMOBILIARE			
BENI AMBIENTALI			
RIFERIMENTO SCHEDA “ A “	LOCALITA’	MONTESEL	EDIFICIO N° 6

DESTINAZIONE D’USO	
ORIGINARIA :	Deposito.
ATTUALE :	“

MODALITA’ D’INTERVENTO	
POSIZIONE PLANIMETRICA ORIGINALE	<input type="checkbox"/>
PICCOLI SCOSTAMENTI DALLA SAGOMA D’ORIGINE PER :	
RISPETTARE DISTANZE DA EDIFICI	<input type="checkbox"/>
RISPETTARE DISTANZE DA STRADE	<input type="checkbox"/>
ALLINEARSI CON EDIFICI ESISTENTI	<input type="checkbox"/>
RICOMPATTARE IL PERIMETRO	<input type="checkbox"/>
ALLINEAMENTO CON LA LINEA DI GRONDA DEGLI EDIFICI CONTERMINI	<input type="checkbox"/>
ALLINEAMENTO CON LA LINEA DI COLMO DEGLI EDIFICI CONTERMINI	<input type="checkbox"/>

NOTE Grado di intervento 3.
Gli interventi dovranno attenersi alle norme di carattere generale ed alle caratteristiche edilizie previste dal P.I. per la zona E.

RILIEVO FOTOGRAFICO 1



RILIEVO FOTOGRAFICO 2

