COMUNE DI VALEGGIO SUL MINCIO
Provincia di Verona

P.R.G.

Elaborato | 13 | 3 | a | Scala | 1:1.000

Variante Parziale

ai sensi della L.R. 61/85 art. 50, comma 4, lettera j)

Adottata con Delibera del C.C. n. ..... - - approvata con Delibera del C.C. n. .....

IL Sindaco

IL Segretario comunale

IL Responsabile F.O.

IL Progettista

U.O. Pianificazione Territoriale - P.Zza C. Alberi, 10 - 37122 Verona
Tel/Fax 045 8009811 - e-mail/pec pianif@comune.verona.it

DICEMBRE 2011

LEGENDA
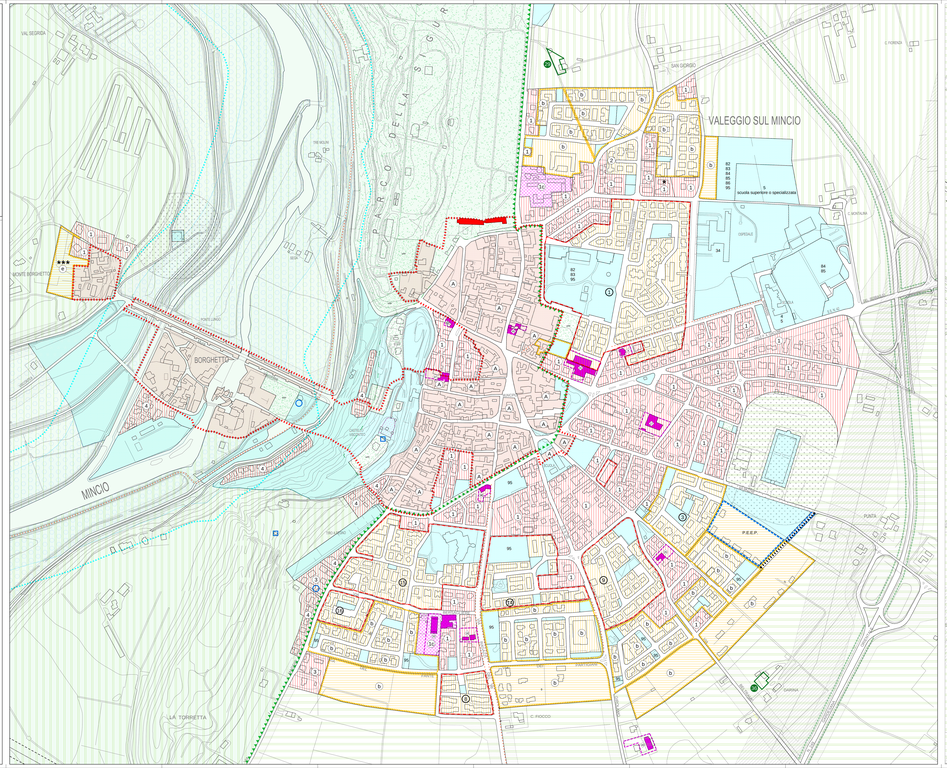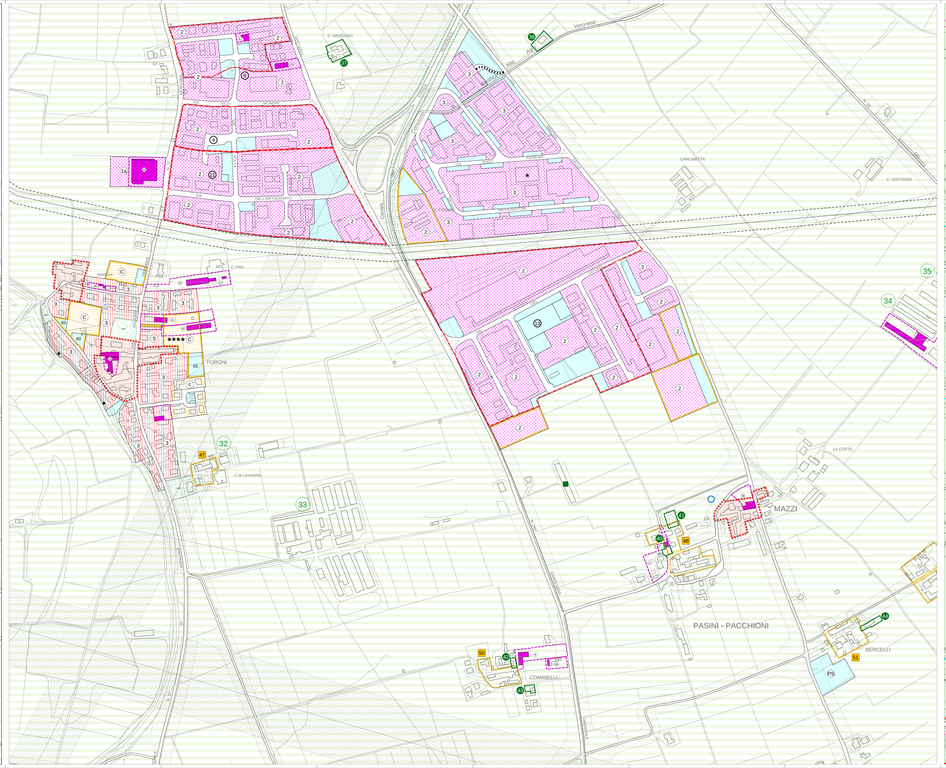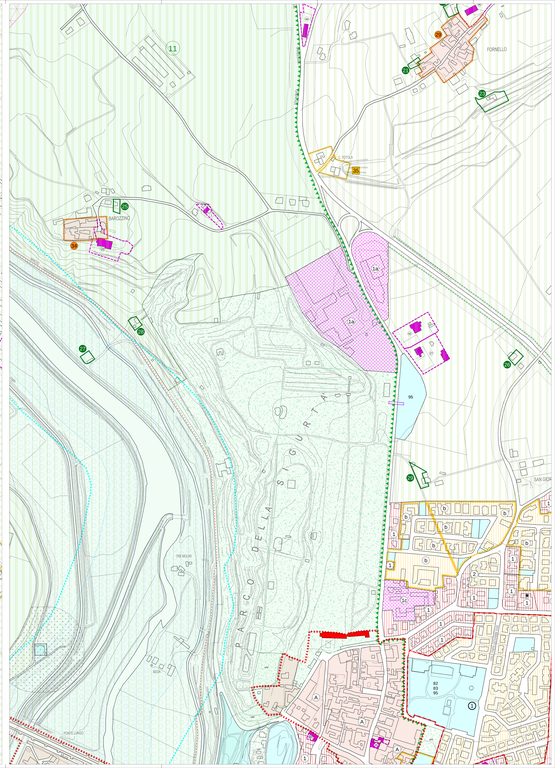
- Confine Comunale
- Zona A - Centri Storici
- Zona B - Centri Storici minori
- Zona C - Centri Storici minori
- Lotti liberi
- Villa veneta
- Zona D - Insediamenti Ordinari
- Zona D1 - Zona rigaglia di carattere decorativo speciale
- Zona D2 - Cooperativa residenziale
- Zona D3 - Prosperina
- Zona D5 - Zona di interesse collettivo di iniziativa privata
- Zona D6 - Villaggio turistico - Camping
- Zona D7 - Insediamento produttivo esistente ex L.R. 11/87
- Aree D8 Edificazione a stralciamento
- Zona E1 - Rurale
- Zona E2a - Collinare
- Zona E2b - Rurale
- Perimetro ambito ex art. 4 Decreto
- Attrezzature ricettive
- Sede e Frazione del Comune
- Zona a carattere per attrezzature pubbliche e di servizio di interesse generale
  - a) Parco, gioco, sport
  - b) Attrezzature civili
  - c) Per Parcheggi scoperti
- DIVIETI assoluti (zona non sono non edificabili di mezzi aderenti privati)
- Zona di rispetto cimiteriale
- Zona E4 Ambito Rurale
- Zona di rispetto elettrodotto
- Zona di rispetto gassoduto
- Zona di rispetto cimiteriale
- Corsi d'acqua ex Galassino Gallino
- Zona di Rispetto D.Lgs. 42/2004 - art. 142 lett. a (Lido Estensore)
- Zona di rispetto D.Lgs. 42/2004 - art. 136
- Zona vincolata ambientale ex L.R. 61/85 art. 27 - Ambito Lacuale
- Capitelli di Valeggio e valori della Storia
- Zona di ulteriore tutela ambientale di rispetto ambientale (Tratto di rispetto
- Ambito pub. verde, rimb. ex
- Verde privato vincolato
- Verde privato parco Sigurtà
- Area dei Mulini
- P.E.E.P.
- P.I.P. Commerciale
- Ostelloy vincolato urbanistico decaduto
- Percorsi pedonali, ciclabili e pubblici
- Capitelli di rispetto
- Contesto territoriale del Sistema complessivo di accesso ex art.4 del PTCP, A.S.V. e accessi ex Decreto 422
- Embankmnagge pedonali
- Attrezzature sociali
- Vasche
- Pozzi
- Antiche aie ex Azienda Raffaelmore
- Antiche aie ex Azienda Bertoldi
- Valore S.A.