COMUNE DI VALEGGIO SUL MINCIO
Provincia di Verona

P.R.G.

Elaborato	13	1	b	Scala	1:5.000

Variante Parziale

ai sensi della L.R. 61/85 art. 50, comma 4, lettera i)

Adottata con Delibera del C.C. n. ..... e approvata con Delibera del C.C. n. .....

Il Sindaco

Il Segretario comunal

Il Responsabile P.O.

Il Progettista

Arch. Maddalena Anselmi - Via C. Abba, 10 - 37126 Verona
Tel./Fax 045 8350526 - ok.verona@gmail.com

DICEMBRE 2011

LEGENDA
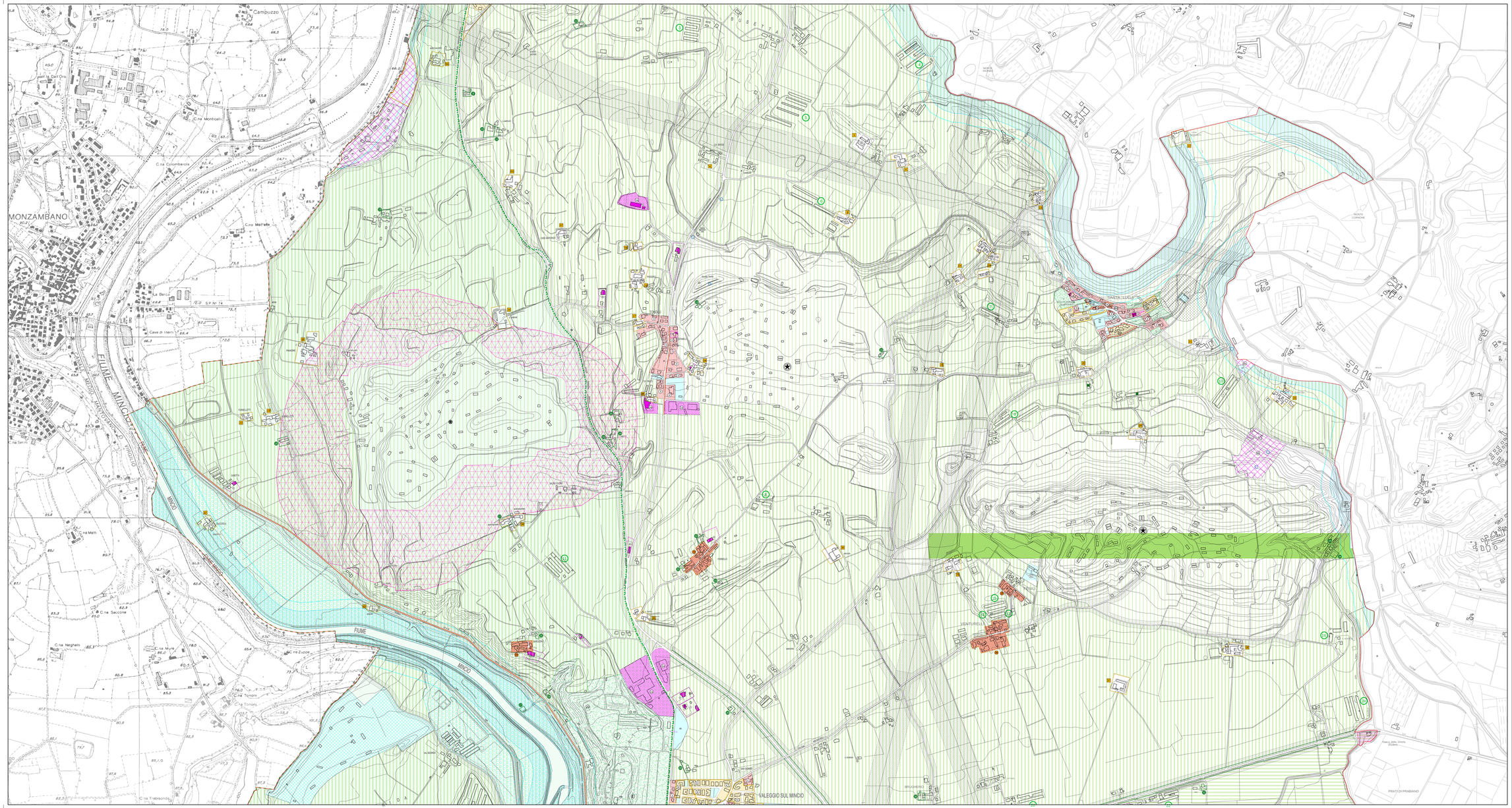
- Confine Comunale
- Zona A - Centri Storici
- Zona A - Centri Storici minori
- Corti rurali
- Villa veneta
- Zona B - Completamento Edilizio
- Zona C1 - Zona oggetto di strumenti attuativi approvati
- Zona C2 - Espansione residenziale
- Zona D - Produttiva
- Zona D5 - Zona di interesse collettivo di iniziativa privata
- Zona D6 - Villaggi turistici - Campeggi
- Attività site fuori zona oggetto variante ex L.R. 11/87
- Attività di fabbricazione e stoccaggio esplosivi
- Zona E1 - Rurale
- Zona E2a - Collinare
- Zona E2b - Rurale
- Pertinenza di edificio non più funzionale al fondo
- Allevamenti intensivi
- Stalle in funzione del fondo
- Zone a servizio per attrezzature pubbliche e di pubblico interesse
  - a) Istruzione
  - b) Interesse comune
  - c) Parco, gioco, sport
  - d) Parcheggio
  - d(p) Parcheggio privato
- Zone F speciali (zona per sosta non attrezzata di mezzi pesanti privati)
- Zona di rispetto stradale
- Zona di rispetto fluviale
- Zona di rispetto elettrodotto
- Zona di rispetto gasdotto
- Zona di rispetto cimiteriale
- Zona militare e di rispetto militare
- Zona di rispetto D.Lgs. 42/2004 - art. 142, lett. c) (Ex Galasso)
- Zona di rispetto D.Lgs. 42/2004 - art. 136
- Zone rurali site nell'ambito di cui all'art. 33 delle N.T.A. del P.T.R.C.
- Castello di Valeggio e ruderi della Gherla
- Zona di attuale discarica destinata al recupero ambientale / Fascia di rispetto
- Ambiti per cave, miniere, etc.
- Verde privato vincolato
- Verde privato parco Sigurtà
- Alveo del Mincio
- P.E.E.P.
- P.d.L. Convenzionato
- Obbligo strumento urbanistico attuativo
- Percorsi attrezzati, ciclabili e pedonali
- Viabilità di progetto
- Corridoio territoriale del tracciato autostradale di raccordo tra autostrad della CISA A15 e autostrada del Brennero A22
- Sottopassaggio pedonale
- Alberature stradali
- Serbatoi
- Pozzi
- Ambito da cui è esclusa l'edificazione ma computabile ai fini volumetrici
- Vedi N.T.A.